



Prefeitura do Município de Tietê

Secretaria de Saúde e Medicina Preventiva

ESTADO DE SÃO PAULO

Termo de Referência

Objeto: Contratação de empresa para confecção e instalação de placas de identificação interna e informativa externa para os serviços de saúde situados no Município de Tietê.

Item 01 – Placas de Identificação Interna COM BASE

Especificações técnicas: Chapa de poliestireno (PS), laminado termoplástico obtido por extrusão, composto de camada interna em material reciclado e camadas externas em material virgem; na cor branca; espessura 2mm; nas medidas apresentadas nas figuras abaixo (figura 1 e 2), com base autocolante para afixação na parede; adesivada com vinil leitoso em impressão digital, com fundo azul correspondente ao descrito no sistema de policromia CMYK (C 100; M 70; Y 0; K 0), tipografia em fonte Gotham Black.



Figura 1 – Medidas de placa de identificação interna (Lateral).



Foto 1 – Exemplo de fixação da placa lateral.



Prefeitura do Município de Tietê

Secretaria de Saúde e Medicina Preventiva

ESTADO DE SÃO PAULO

Item 02 – Placas de Identificação Interna SEM BASE

Especificações técnicas: Chapa de poliestireno (PS), laminado termoplástico obtido por extrusão, composto de camada interna em material reciclado e camadas externas em material virgem; na cor branca; espessura 2mm; nas medidas apresentadas nas figuras abaixo (figura 1 e 2), com base autocolante para afixação na parede; adesivada com vinil leitoso em impressão digital, com fundo azul correspondente ao descrito no sistema de policromia CMYK (C 100; M 70; Y 0; K 0), tipografia em fonte Gotham Black.



Figura 2 – Modelo de placa de identificação interna (Porta).

Quantidades e textos

As placas de identificação interna deverão ter os seguintes textos e serem nas seguintes quantidades:

Unidades de Básicas de Saúde

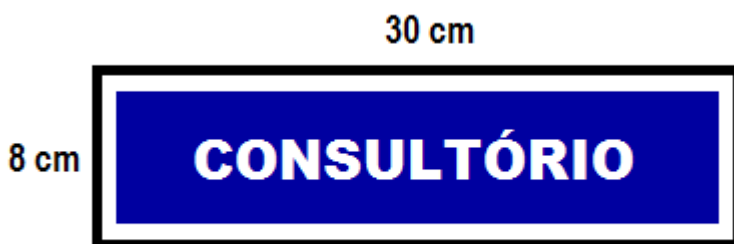
Centro de Saúde

Sala de Procedimento	3
Consultório	6
Sala de Vacina	1
Banheiro feminino funcionário	1
Banheiro masculino funcionário	1
Banheiro feminino	1
Banheiro masculino	1
Copa	1
Almoxarifado	1
DML	1

Jardim da Serra

Sala de Procedimento	3
Consultório	4
Sala de Vacina	1
Banheiro feminino funcionário	1



Prefeitura do Município de Tietê

Secretaria de Saúde e Medicina Preventiva

ESTADO DE SÃO PAULO

Banheiro masculino funcionário	1
Banheiro feminino	1
Banheiro masculino	1
Copa	1
Almoxarifado	1
DML	1
Sala de ACS	1

Santa Maria

Sala de Procedimento	2
Consultório	6
Sala de Vacina	1
Banheiro feminino funcionário	1
Banheiro masculino funcionário	1
Banheiro feminino	1
Banheiro masculino	1
Copa	1
Almoxarifado	1
DML	1

Sete Fogões

Sala de Procedimento	1
Consultório	2
Banheiro unissex funcionário	1
Banheiro unissex	1
Copa	1
Almoxarifado	1
DML	1

Bonanza

Sala de Procedimento	2
Consultório	4
Sala de Vacina	1
Banheiro feminino funcionário	1
Banheiro masculino funcionário	1
Banheiro feminino	1
Banheiro masculino	1
Copa	1
Almoxarifado	1
DML	1

Povo Feliz



Prefeitura do Município de Tietê

Secretaria de Saúde e Medicina Preventiva

ESTADO DE SÃO PAULO

Sala de Procedimento	3
Consultório	6
Sala de Vacina	1
Banheiro feminino funcionário	1
Banheiro masculino funcionário	1
Banheiro feminino	1
Banheiro masculino	1
Copa	1
DML	1
Sala de ACS	1

São Pedro

Sala de Procedimento	3
Consultório	7
Sala de Vacina	1
Banheiro feminino funcionário	1
Banheiro masculino funcionário	1
Banheiro feminino	1
Banheiro masculino	1
Banheiro acessibilidade	1
Copa	1
Almoxarifado	1
DML	1
Sala de ACS	1

Cohab

Sala de Procedimento	5
Consultório	7
Sala de Vacina	1
Banheiro feminino funcionário	1
Banheiro masculino funcionário	1
Banheiro feminino	1
Banheiro masculino	1
Fraldário	1
Copa	1
Almoxarifado	1
DML	1
Sala de ACS	1

Farmácia Municipal

Almoxarifado

1



Prefeitura do Município de Tietê

Secretaria de Saúde e Medicina Preventiva

ESTADO DE SÃO PAULO

Atendimento Farmácia Especializada	1
Atendimento Farmácia Básica (Entrada)	1
Atendimento Farmácia Básica (Saída)	1
Dispensário Farmácia Especializada (Placa Porta)	1
Dispensário Farmácia Básica (Placa Porta)	1
Farmácia Especializada	1
Copa (Placa Porta)	1
Psicotrópicos (Placa Porta)	1
Administração (Placa Porta)	1
Banheiro feminino	1
Banheiro masculino	1

Policlínica

Consultório	7
Administração (Placa Lateral)	1
Copa (Placa Lateral)	1
Banheiros masculinos / acessibilidade (Placa Porta)	1
Banheiros femininos / acessibilidade (Placa Porta)	1

Extras

Sala de ACS	4
Sala de Reunião	3

Laboratório

Coleta 1	1
Coleta 2	1
Coleta 3	1
Placa Infectante (Placa Porta)	2

Centro Odontológico

Sala de Espera 1 (Placa Porta)	1
Sala de Espera 2 (Placa Porta)	1
Consultório (Placa Porta)	4
Almoxarifado (Placa Porta)	1
Arquivo (Placa Porta)	1
Sanitário Feminino (Placa Porta)	2
Sanitário Masculino (Placa Porta)	2
Copa (Placa Porta)	1
Processamento de Artigos (Placa Porta)	1
Área Restrita (Placa Porta)	3
Administração (Placa Porta)	1
Raio-X (Placa Porta)	1



Prefeitura do Município de Tietê

Secretaria de Saúde e Medicina Preventiva

ESTADO DE SÃO PAULO

LEGENDAS:

- **Placa Lateral:** placa de identificação a ser fixada na parede de referência da sala (figura 1);
- **Placa Porta:** placa de identificação a ser fixada na porta da sala (figura 2).
- **Entrada / Saída:** texto a ser inserido na placa para identificar fluxo de movimentação.

As placas denominadas “Consultório” deverão possuir sequência numérica crescente, de acordo com cada Unidade Básica de Saúde. Por exemplo: UBS São Pedro, possui 07 consultórios, deverá ter 07 placas com os dizeres “Consultório 1”, “Consultório 2”, “Consultório 3”, “Consultório 4”, “Consultório 5”, “Consultório 6”, “Consultório 7”. O mesmo deve ser considerado para as salas de procedimento, etc.

OBS.: A fixação das placas será feita pelo fornecedor vencedor.

Item 03 – Placa Interna com os Serviços Prestados Pela Unidade de Saúde

Especificações Técnicas: Chapa de poliestireno (PS), laminado termoplástico obtido por extrusão, composto de camada interna em material reciclado e camadas externas em material virgem; na cor branca; espessura 2mm; nas medidas apresentadas na figura abaixo e nos moldes do Manual de Identidade Visual da Rede de Atenção Básica, Guia de Sinalização das Unidades e Serviços do Sistema Único de Saúde – SUS.



Figura 3 – Modelo de Placa de Identificação de Serviços.

Obs.: A arte das placas será disponibilizada ao fornecedor vencedor.

Relação de Serviços das Placas:

1. ACOLHIMENTO
2. ACOMPANHAMENTO DA GESTANTE E DO BEBÊ (PRÉ-NATAL E PUERICULTURA)
3. CURATIVO
4. DISPENSAÇÃO DE PRESERVATIVOS E CONTRACEPTIVOS
5. ENFERMAGEM
6. EXAME PREVENTIVO (CÂNCER DE COLO DE ÚTERO)

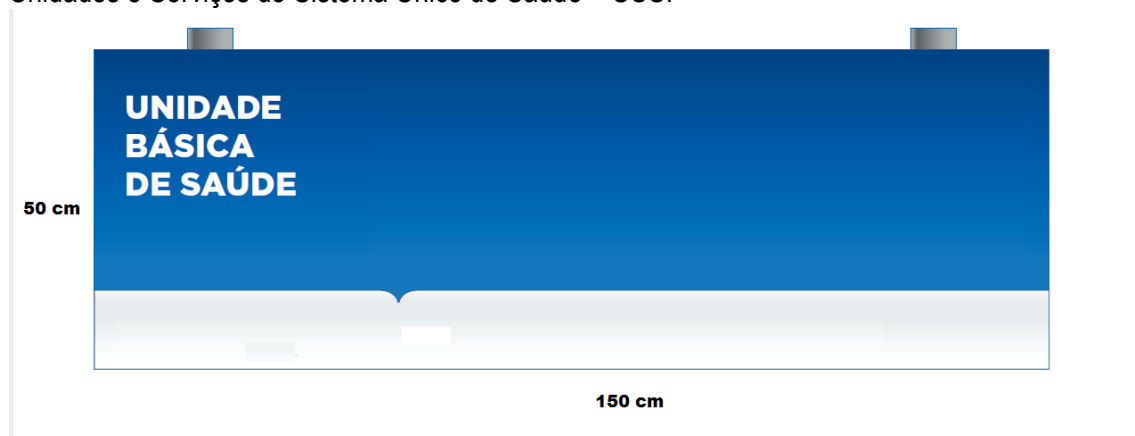

Prefeitura do Município de Tietê

Secretaria de Saúde e Medicina Preventiva

ESTADO DE SÃO PAULO

7. IMUNIZAÇÃO (VACINAS)
8. ATENDIMENTO MÉDICO
9. NEBULIZAÇÃO
10. PLANEJAMENTO FAMILIAR
11. TESTE DE GRAVIDEZ (TIG)
12. TESTE RÁPIDO (HIV. SÍFILIS E HEPATITE)

Locais de Instalação das Placas de Identificação dos Serviços:



Foto 2 – Ilustração de local de instalação.

Endereços para Instalação:

Placa: CENTRO DE SAÚDE III “COMENDADOR AURÉLIO PERSONE”

Endereço: Rua Augusto Assis Cruz, n. ° 160 – Jardim Bonanza.

Responsável: Telma - Fone: (15) 3282-4732

Placa: ESF DO BAIRRO COHAB “DR. JOÃO JOSÉ RODRIGUES”

Endereço: Rua Pedro Lazarini, n. ° 34 – COHAB

Responsável: Kelyn - Fone: (15) 3282-3300

Placa: ESF DO BAIRRO POVO FELIZ “DR. FRANKLIN DE MOURA CAMPOS”

Endereço: Av. das Seringueiras, n. ° 801 – Povo Feliz

Responsável: Renata – Telefone: (15) 3282-8419

Placa: UBS DO BAIRRO TERRAS DE SANTA MARIA “NELSON FORESTO”

Endereço: Rua Dr. José Joaquim de Toledo, n. ° 06 – Terras de Santa Maria

Responsável: Telma – Telefone (15) 3282-2125

Placa: ESF DO BAIRRO SÃO PEDRO “DR. PEDRO BISCARO FILHO”

Endereço: Av. Rafael Sidney Pannunzio, n. ° 150 – São Pedro

Responsável: Camila/Mônica – Telefone (15) 3282-4897



Prefeitura do Município de Tietê

Secretaria de Saúde e Medicina Preventiva

ESTADO DE SÃO PAULO

Placa: ESF DO BAIRRO JARDIM DA SERRA “JOSÉ MAZZUCATTO”

Endereço: Av. São Paulo, s/n – Jardim da Serra

Responsável: Cláudia - Telefone: (15) 3282-3311

Placa: CENTRO DE SAÚDE II “DR. RUI SILVEIRA MELO”

Endereço: Av. XI de Agosto, n. ° 75 – Centro

Responsável: Fernanda/Cristiane – Telefone: (15) 3285-9450 / (15) 3285-1315

Quantidades: 01 placa para cada Unidade de Básica de Saúde

Item 04 – Placas de Identificação Externa

Especificações técnicas: Pannel front com fundo de chapa galvanizada adesivada, em estrutura de ferro metalon com pintura na cor branca, com fixação na parede. Com fundo azul correspondente ao descrito no sistema de policromia CMYK (C 100; M 70; Y 0; K 0), tipografia em fonte Gotham Black, nos moldes do Manual de Identidade Visual da Rede de Atenção Básica, Guia de Sinalização das Unidades e Serviços do Sistema Único de Saúde – SUS e Manual de Identidade Visual do Ministério da Saúde.

Modelo de Placa de Identificação Externa (Fachada):



Figura 3 – Modelo de placa de identificação externa (Fachada da UBS).

Obs.: A fixação das placas de será feita pelo fornecedor vencedor, conforme demonstrado abaixo e nos endereços especificados.

Obs.: A arte das placas será disponibilizada ao fornecedor vencedor.



Prefeitura do Município de Tietê

Secretaria de Saúde e Medicina Preventiva

ESTADO DE SÃO PAULO



Foto 3 – Ilustração de local de instalação.

Placa: CENTRO DE SAÚDE III “COMENDADOR AURÉLIO PERSONE”

Endereço: Rua Augusto Assis Cruz, n.º 160 – Jardim Bonanza.

Responsável: Telma - Fone: (15) 3282-4732

Medida da placa: 35 cm de altura por 300 cm de comprimento por 1,5 cm de espessura

Local de instalação da placa: Na parede, conforme seta em imagem acima.

Quantidade: 01 unidade



Foto 4 – Ilustração de local de instalação.

Placa: ESF DO BAIRRO COHAB “DR. JOÃO JOSÉ RODRIGUES”

Endereço: Rua Pedro Lazarini, n.º 34 – COHAB

Responsável: Kelyn - Fone: (15) 3282-3300

Medida da placa: 35 cm de altura por 200 cm de comprimento por 1,5 cm de espessura

Local de instalação da placa: Na parede, conforme seta em imagem acima.

Quantidade: 01 unidade.



Prefeitura do Município de Tietê

Secretaria de Saúde e Medicina Preventiva

ESTADO DE SÃO PAULO



Foto 5 – Ilustração de local de instalação.

Placa: ESF DO BAIRRO POVO FELIZ “DR. FRANKLIN DE MOURA CAMPOS”

Endereço: Av. das Seringueiras, n.º 801 – Povo Feliz

Responsável: Renata – Telefone: (15) 3282-8419

Medida da placa: 35 cm de altura por 300 cm de comprimento por 1,5 cm de espessura

Local de instalação da placa: Na parede, conforme seta em imagem acima.

Quantidade: 01 unidade.



Foto 6 – Ilustração de local de instalação.

Placa: UBS DO BAIRRO TERRAS DE SANTA MARIA “NELSON FORESTO”

Endereço: Rua Dr. José Joaquim de Toledo, n.º 06 – Terras de Santa Maria

Responsável: Telma – Telefone (15) 3282-2125

Medida da placa: 35 cm de altura por 200 cm de comprimento por 1,5 cm de espessura

Local de instalação da placa: Na parede, conforme seta em imagem acima.

Quantidade: 01 unidade.



Prefeitura do Município de Tietê

Secretaria de Saúde e Medicina Preventiva

ESTADO DE SÃO PAULO



Foto 7 – Ilustração de local de instalação.

Placa: ESF DO BAIRRO SÃO PEDRO “DR. PEDRO BISCARO FILHO”

Endereço: Av. Rafael Sidney Pannunzio, n. ° 150 – São Pedro

Responsável: Camila/Mônica – Telefone (15) 3282-4897

Medida da placa: 35 cm de altura por 200 cm de comprimento por 1,5 cm de espessura

Local de instalação da placa: Na parede, conforme seta em imagem acima.

Quantidade: 01 unidade.



Foto 8 – Ilustração de local de instalação.

Placa: ESF DO BAIRRO JARDIM DA SERRA “JOSÉ MAZZUCATTO”

Endereço: Av. São Paulo, s/n – Jardim da Serra

Responsável: Cláudia - Telefone: (15) 3282-3311

Medida da placa: 35 cm de altura por 300 cm de comprimento por 1,5 cm de espessura

Local de instalação da placa: Na parede, conforme seta em imagem acima.

Quantidade: 01 unidade.



Prefeitura do Município de Tietê

Secretaria de Saúde e Medicina Preventiva

ESTADO DE SÃO PAULO



Foto 9 – Ilustração de local de instalação.

Placa: CENTRO DE SAÚDE II “DR. RUI SILVEIRA MELO”

Endereço: Av. XI de Agosto, n. ° 75 – Centro

Responsável: Fernanda/Cristiane – Telefone: (15) 3285-9450 / (15) 3285-1315

Medida da placa: 35 cm de altura por 300 cm de comprimento por 1,5 cm de espessura

Local de instalação da placa: Na parede, conforme seta em imagem acima.

Quantidade: 01 unidade.



Foto 10 – Ilustração de local de instalação.

Placa: UBS “BAIRRO SETE FOGÕES”

Endereço: Rua Principal, s/n – Bairro Sete Fogões

Responsável: Mara – Telefone: (15) 3285-9450

Medida da placa: 35 cm de altura por 300 cm de comprimento por 1,5 cm de espessura

AVENIDA XI DE AGOSTO – CEP 18530-000 - CX. POSTAL 03 – TIETÊ – SP – FONE: (15) 3285-9450
C.N.P.J. 46.634.598/0001-71 – E-mail: saude@tiete.sp.gov.br – Site: www.tiete.sp.gov.br



Prefeitura do Município de Tietê

Secretaria de Saúde e Medicina Preventiva

ESTADO DE SÃO PAULO

Local de instalação da placa: Na parede, conforme seta em imagem acima.

Quantidade: 01 unidade.



Figura 4 – Ilustração de local de instalação.

Placa: CENTRO ODONTOLÓGICO MUNICIPAL “DR. LUIZ GONZAGA FERREIRA DE ARRUDA”

Endereço: Rua Capitão João Batista Nitri, nº 111 – Centro

Responsável: Ana Cláudia – Telefone: (15) 3282-4688

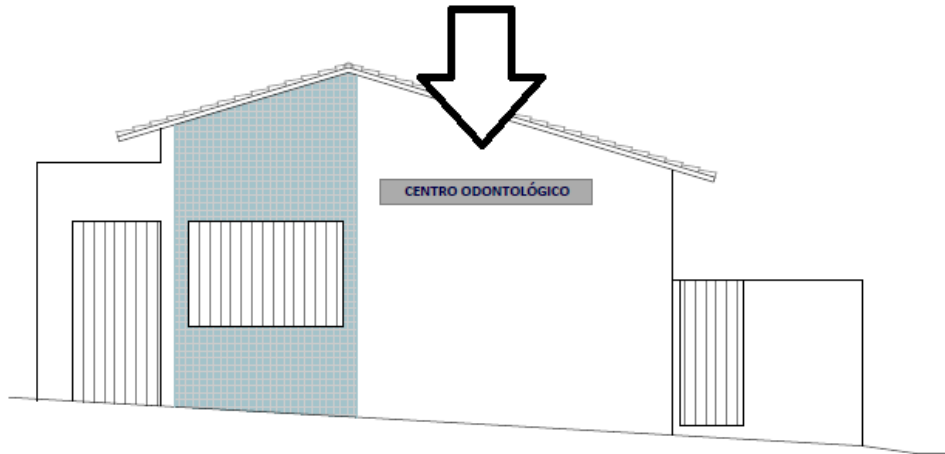
Medida da placa: 35 cm de altura por 300 cm de comprimento por 1,5 cm de espessura. A placa deverá ser instalada a 300 cm do chão.

Local de instalação da placa: Na parede, conforme seta em imagem acima.

Quantidade: 01 unidade.



Figura 5 – Ilustração de local de instalação.

Placa: FARMÁCIA MUNICIPAL “DR. LUIZ CARLOS ALVES LIMA ‘CADICO’”

Endereço: Av. Alberto San Juan, 298 – Jardim Baccili

Responsável: Roberta – Telefone: -

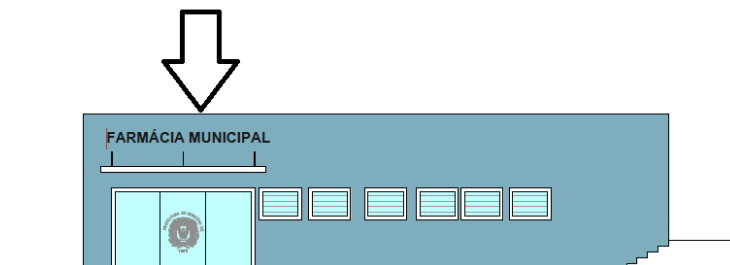
Medida da placa: 35 cm de altura por 300 cm de comprimento por 1,5 cm de espessura

Local de instalação da placa: Na parede, conforme seta em imagem acima.

Quantidade: 01 unidade.



Prefeitura do Município de Tietê

Secretaria de Saúde e Medicina Preventiva

ESTADO DE SÃO PAULO



Figura 6 – Ilustração de local de instalação.

Placa: POLICLÍNICA MUNICIPAL “DR. ÁLVARO OSÓRIO ALVES LIMA”

Endereço: Rua Antônio Ferreira Cardia, nº 129 – Altos do Tietê

Responsável: Raquel – Telefone: (15) 3285-9450

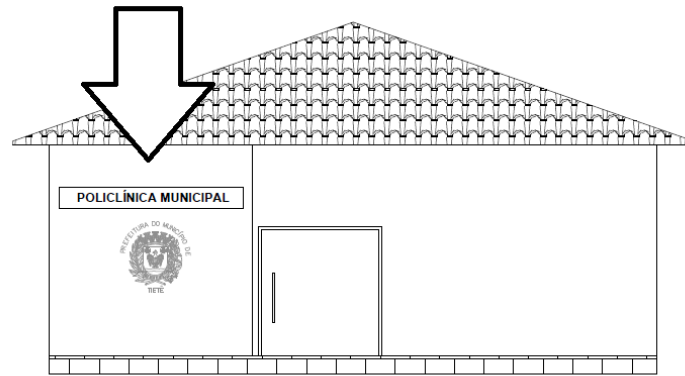
Medida da placa: 35 cm de altura por 300 cm de comprimento por 1,5 cm de espessura

Local de instalação da placa: Na parede, conforme seta em imagem acima.

Quantidade: 01 unidade.



Foto 11 – Ilustração de local de instalação.

Placa: LABORATÓRIO MUNICIPAL DE ANÁLISES CLÍNICAS “DR. JOSÉ FERREIRA”

Endereço: Rua: Tenente Gelas, nº 599 – Centro

Responsável: Misael – Telefone: (15) 3282-2427

Medida da placa: 35 cm de altura por 300 cm de comprimento por 1,5 cm de espessura

Local de instalação da placa: Na parede, conforme seta em imagem acima.

Quantidade: 01 unidade.

KAREN GARCIA

Agente de Apoio Administrativo

PEDRO DE PALUDETO PASIN

Secretário de Saúde e Medicina Preventiva