

PLANTA BAIXA INTERVENÇÕES
Escala 1/100
RUA PROFª. DALILA DE ARRUDA ABDALA

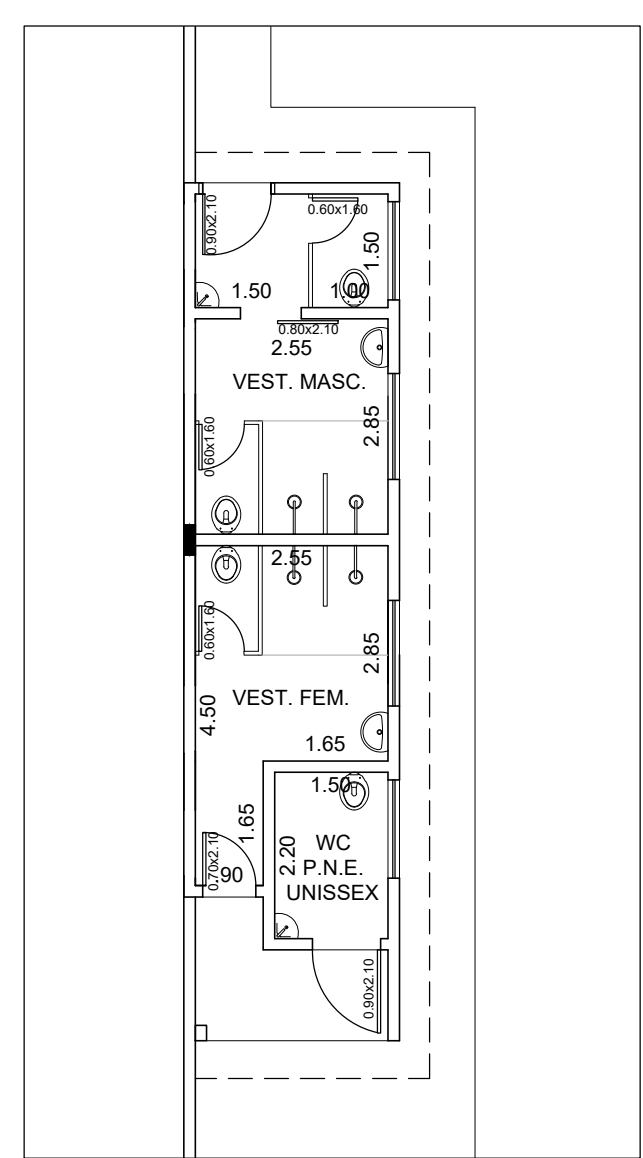

SITUAÇÃO PROPOSTA
VESTIÁRIOS
Escala 1/100

LEGENDA

- ALVENARIA A CONSTRUIR
- ALVENARIA A DEMOLIR
- REMOÇÃO DE TELA DE ALAMBRADO
- FECHAMENTO COM BLOCO DE CONCRETO APARENTE
- FECHAMENTO COM ELEMENTO VAZADO DE CONCRETO
- EXECUÇÃO DE PISO DE CONCRETO
- PROJEÇÃO COBERTURA A EXECUTAR
- INSTALAÇÃO DE PISO CERÂMICO
- INSTALAÇÃO DE PORTAS E PEÇAS SANITÁRIAS
- DEMOLIÇÃO DE ALAMBRADO E CONSTRUÇÃO DE MURO

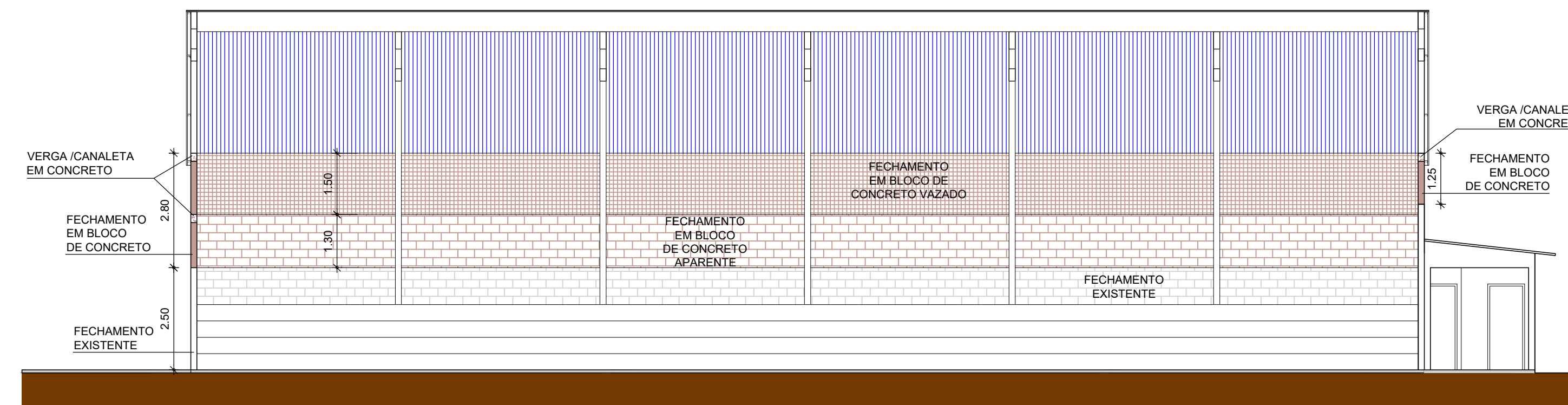

CORTE LONGITUDINAL
Escala 1/100

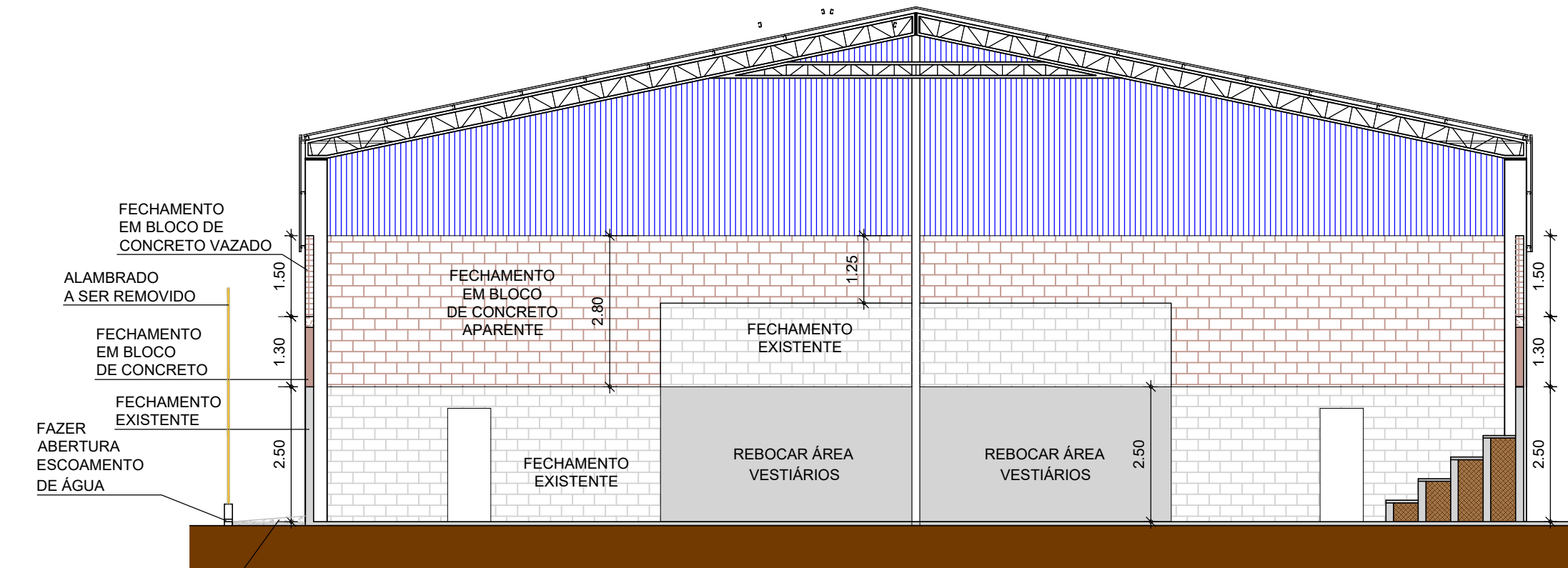

CORTE TRANSVERSAL
Escala 1/100

PROJETO BÁSICO

F.U.

REFORMA E FECHAMENTO DE QUADRA POLIESPORTIVA

Título:
PREFEITURA DO MUNICÍPIO DE TIETÊ
Proprietário:

R. PROFESSORA DALILA DE ARRUDA ABDALLA, S/N - SANTA MARIA
Local:

TIETÊ - SP
Cidade - Estado

INDICADAS
Escala:

SITUAÇÃO S/ ESCALA

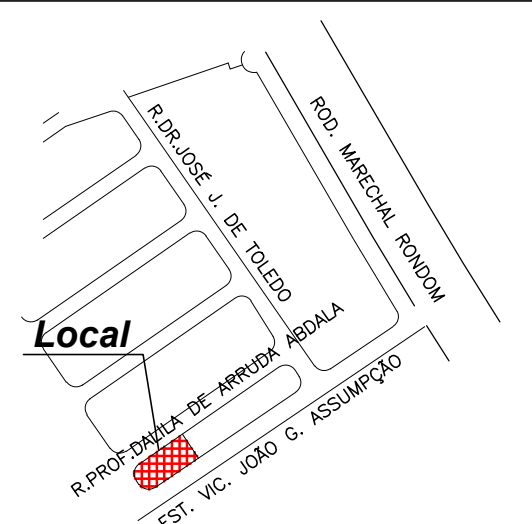

QUADRO DE ÁREAS

EXISTENTE:	A = 706,90 m ²
A AMPLIAR:	A = 5,13 m ²
TOTAL:	A = 712,03 m ²

Proprietário
Prefeitura do Município de Tietê
Viamir de Jesus Sandei
Prefeito Municipal

Autor do Projeto
Eng. Civil Álvaro Floriani Gebräel Bellaz
CREA/SP: 507.011.280-5
Secretário de Obras e Planejamento

Desenho: Arqª. Camila Rodrigues de Moraes