

**PLANTA BAIXA PAVTO. INFERIOR**  
ESCALA 1/100

- SANITÁRIOS A SEREM REFORMADOS
- SUBSTITUIÇÃO DE PISO, REVESTIMENTO CERÂMICO, VÁLVULAS, REGISTROS, TUBULAÇÃO, TORNEIRAS, BACIAS SANITÁRIAS E LAVATÓRIOS
- PINTURA GERAL

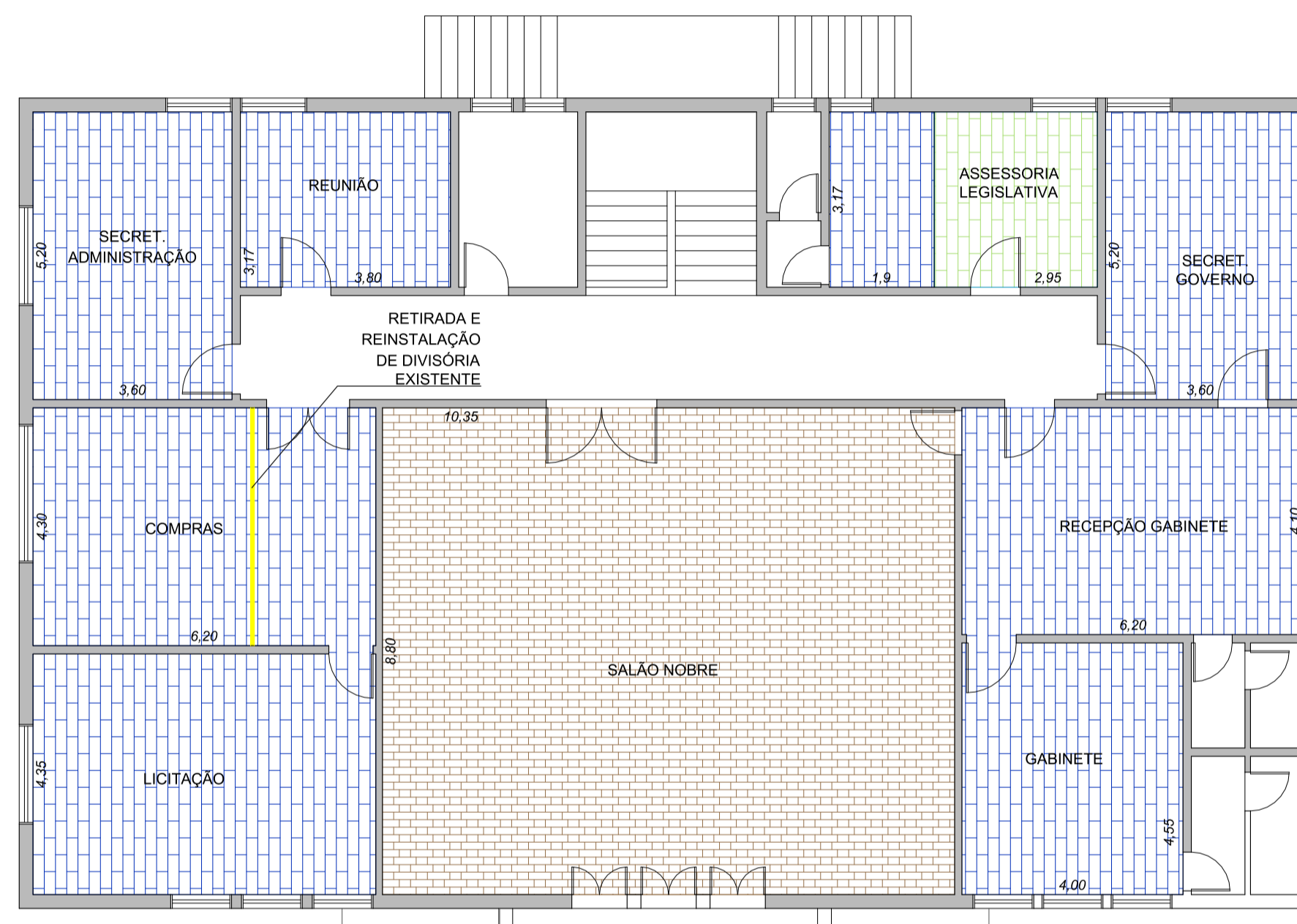

**PLANTA BAIXA PAVTO. SUPERIOR**  
ESCALA 1/100

- REMOÇÃO DE PISO EXISTENTE E INSTALAÇÃO DE PISO VINÍLICO
- INSTALAÇÃO DE PISO VINÍLICO SOBRE PISO EXISTENTE
- REMOÇÃO DE PISO EXISTENTE E RESTAURAÇÃO DO TACO DE MADEIRA

# PROJETO BÁSICO

F. U.

## REFORMA SANITÁRIOS E PISO DO PAÇO MUNICIPAL

Título:

PREFEITURA DO MUNICÍPIO DE TIETÊ

Proprietário:

PRAÇA DR. J. A. CORRÊA, 01 - CENTRO

Local:

TIETÊ - SP  
Cidade - Estado

INDICADAS  
Escala:

SITUAÇÃO S/ ESCALA

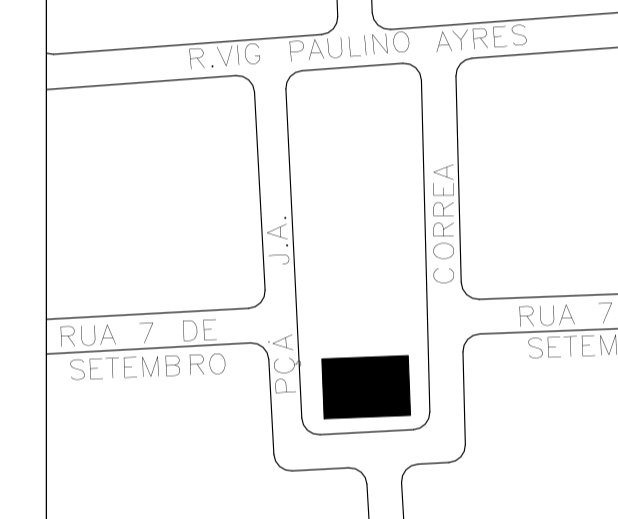

Proprietário  
Prefeitura do Município de Tietê  
Vlami de Jesus Sandei  
Prefeito Municipal

Autor do Projeto  
Eng. Civil Álvaro Floriam Gebrael Bellaz  
CREA/SP: 507.011.280-5  
Secretário de Obras e Planejamento

Desenho: Arq<sup>o</sup>. Camila Rodrigues de Moraes