

**CORTE AA**  
Escala 1/100

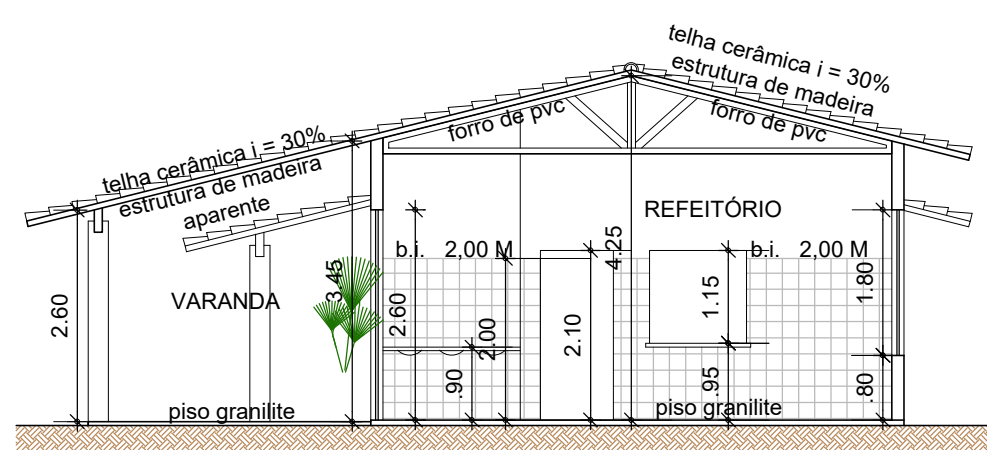

**CORTE BB**  
Escala 1/100

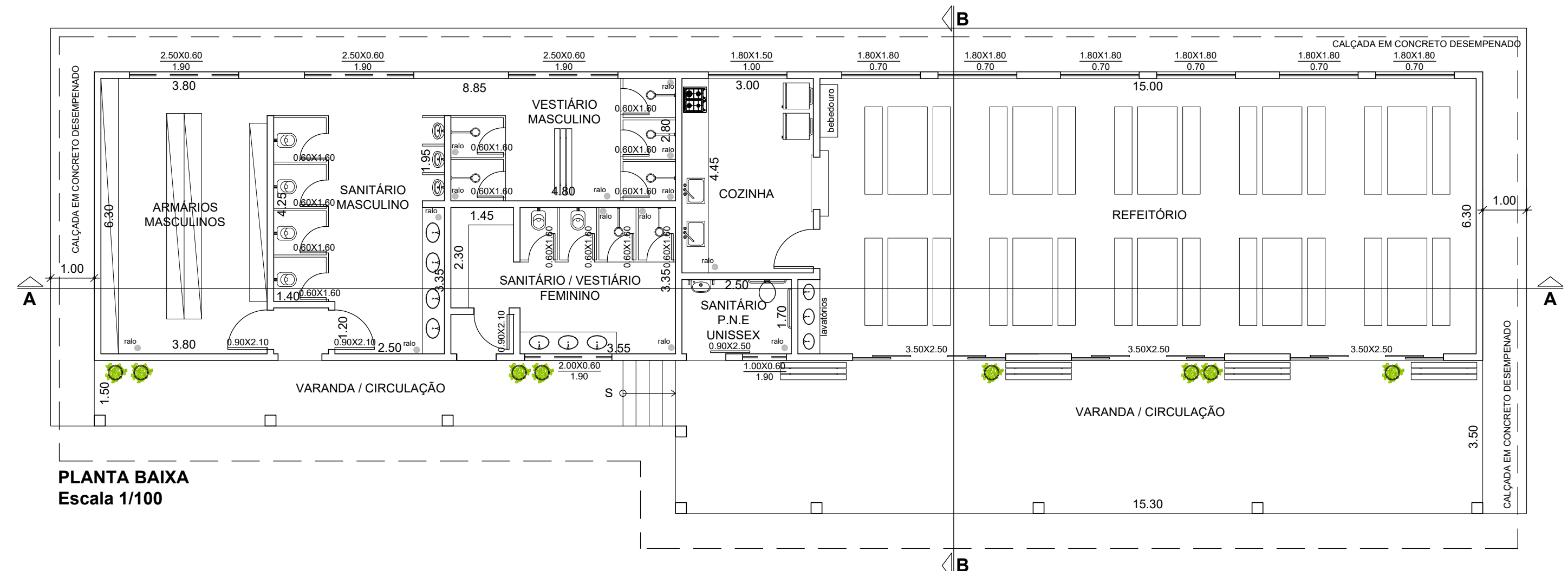

**PLANTA BAIXA**  
Escala 1/100

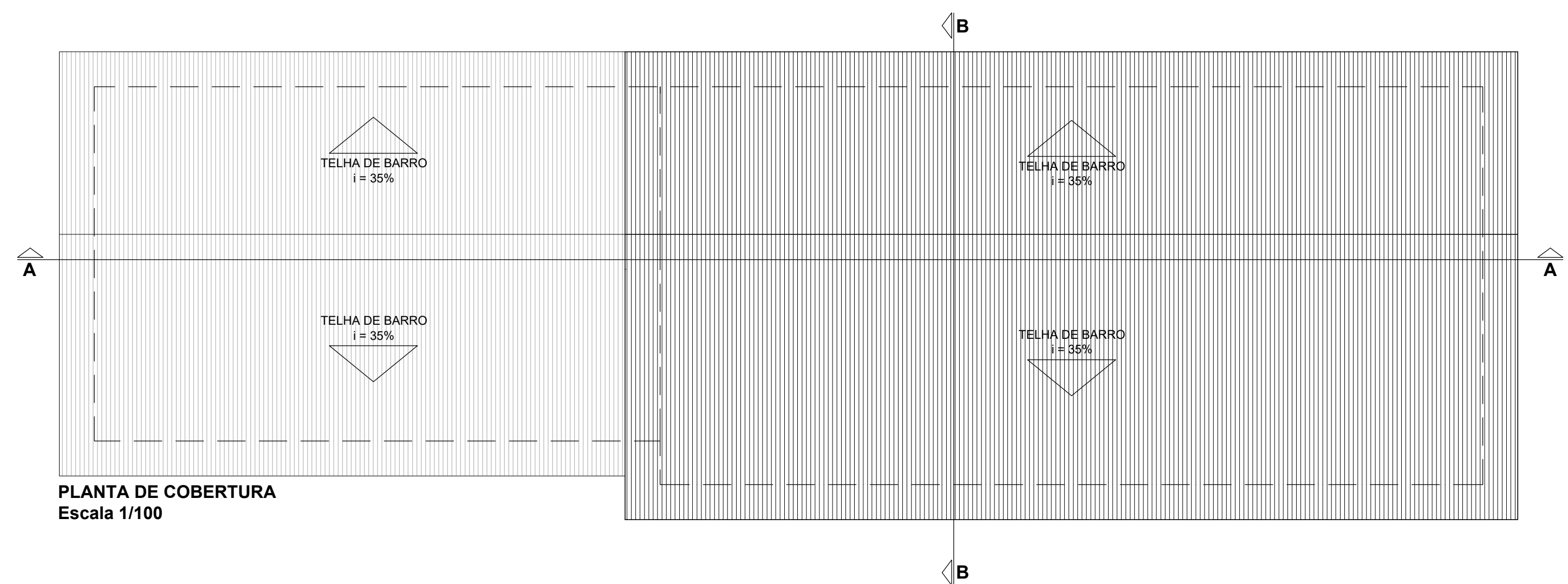

**PLANTA DE COBERTURA**  
Escala 1/100

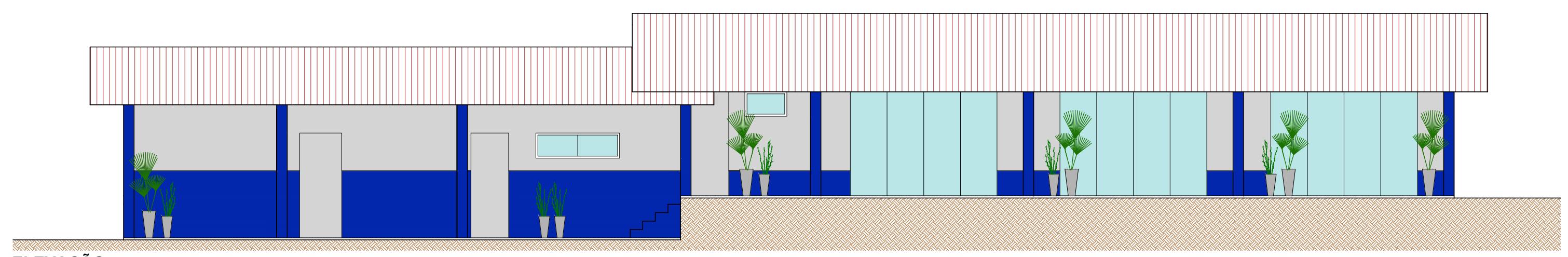

**ELEVAÇÃO**  
Escala 1/100

**IMPLANTAÇÃO**  
Escala 1/750

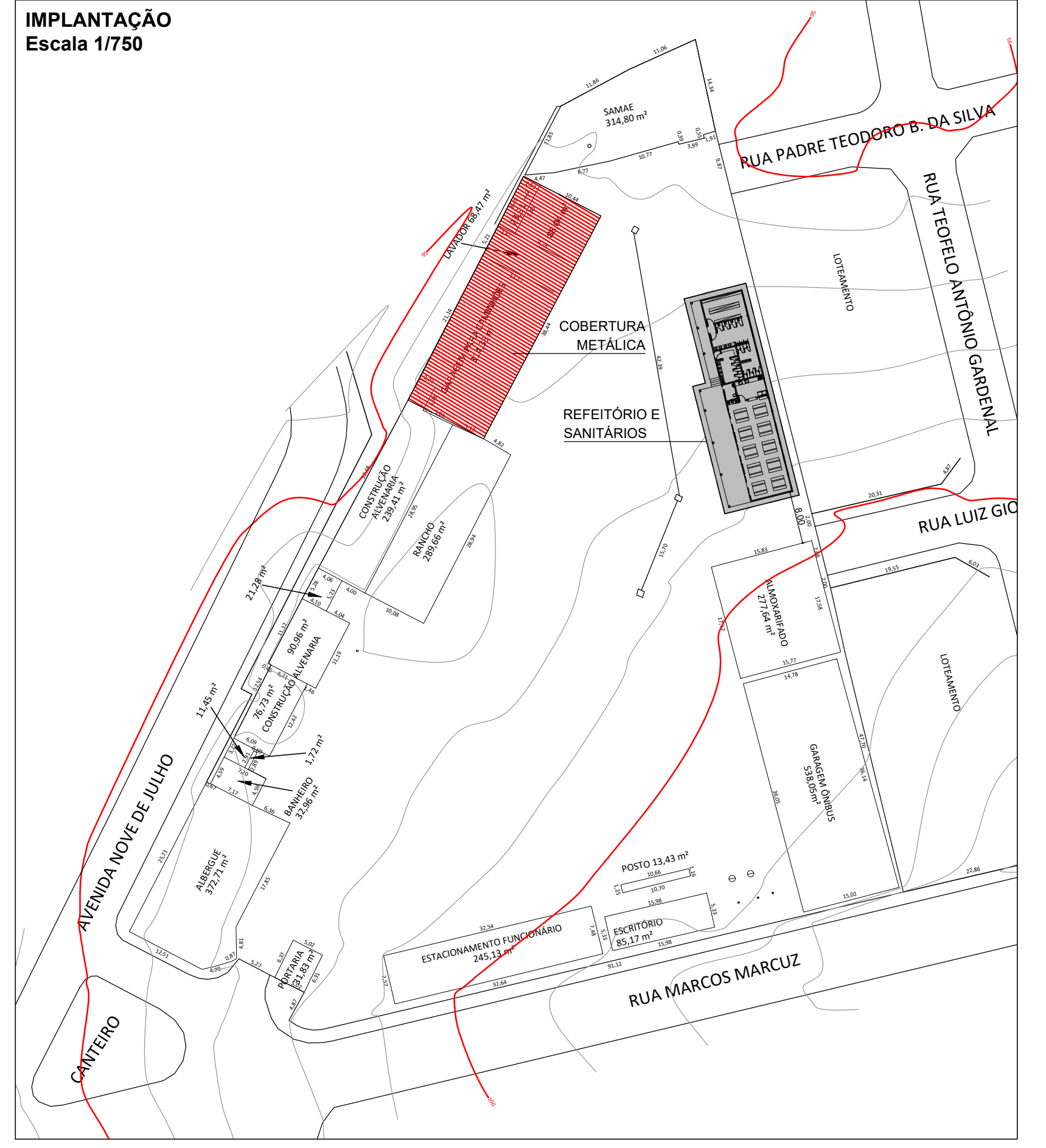

<b>PROJETO BÁSICO</b>		<b>1</b> <b>2</b>
<b>CONSTRUÇÃO DE REFEITÓRIO, VESTIÁRIOS E COBERTURA METÁLICA NA GARAGEM MUNICIPAL</b>		
Título:		
PREFEITURA DO MUNICÍPIO DE TIETÊ		
Proprietário:		
R. MARCOS MARCUZ, 600 - BARRA FUNDA		
Local:		
TIETÊ - SP		INDICADAS
Cidade - Estado		Escala:
SITUAÇÃO S/ ESCALA		<p>Proprietário Prefeitura do Município de Tietê Viamir de Jesus Sandei Prefeito Municipal</p> <p>Autora do Projeto Camilla Rodrigues de Moraes Claudio Arquiteta e Urbanista CAU A63145-0</p>
VIDE DESENHO		
QUADRO DE ÁREAS		
EXISTENTE: A = 1.955,42 m²		<p>REFEITÓRIO E VESTIÁRIOS: A = 293,91 m²</p> <p>COBERTURA METÁLICA: A = 504,35 m²</p> <p>TOTAL: A = 2.753,68 m²</p>
A CONSTRUIR:		
TOTAL: A = 2.753,68 m²		



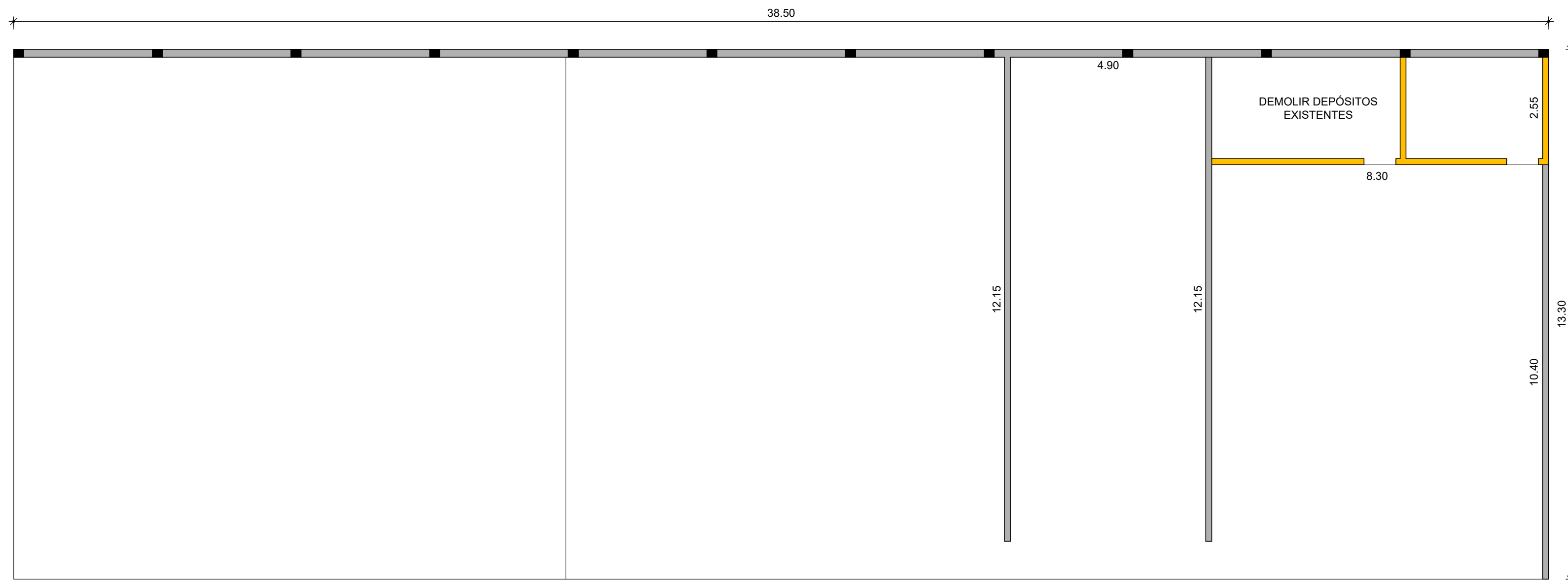

**PLANTA BAIXA - DEMOLIÇÃO**  
Escala 1/100

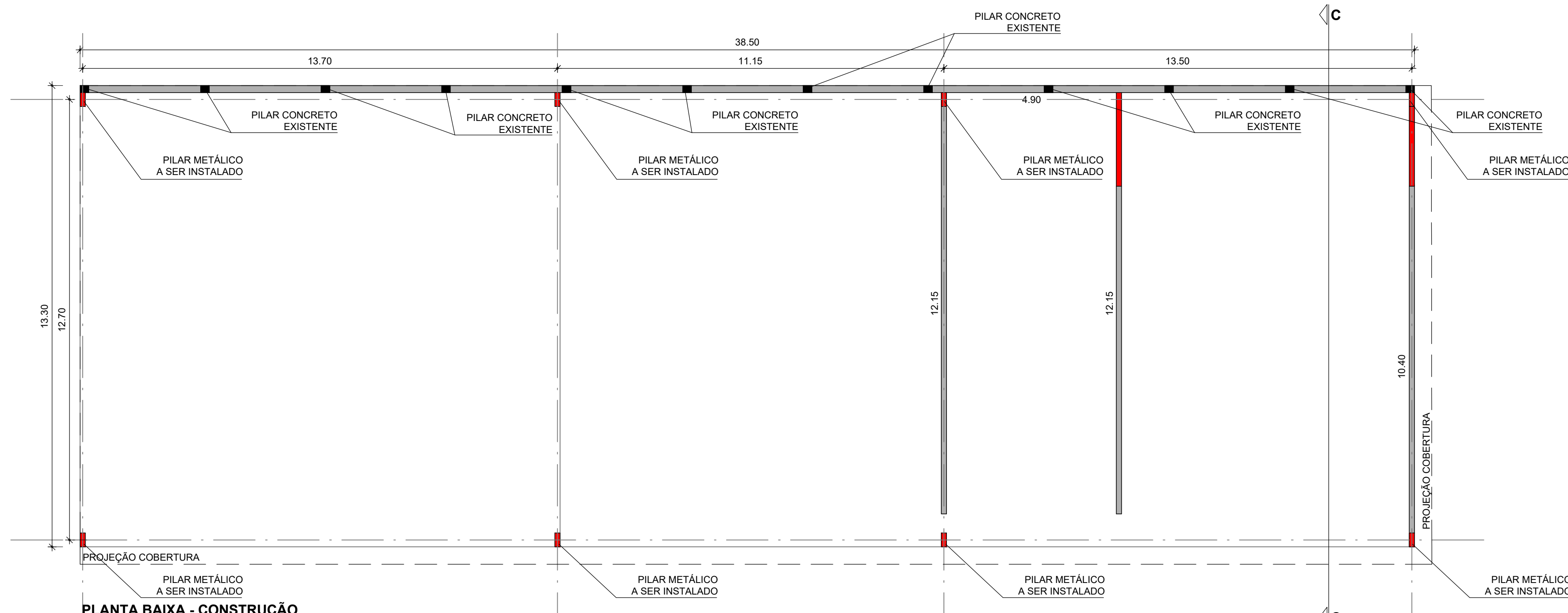

**PLANTA BAIXA - CONSTRUÇÃO**  
Escala 1/100

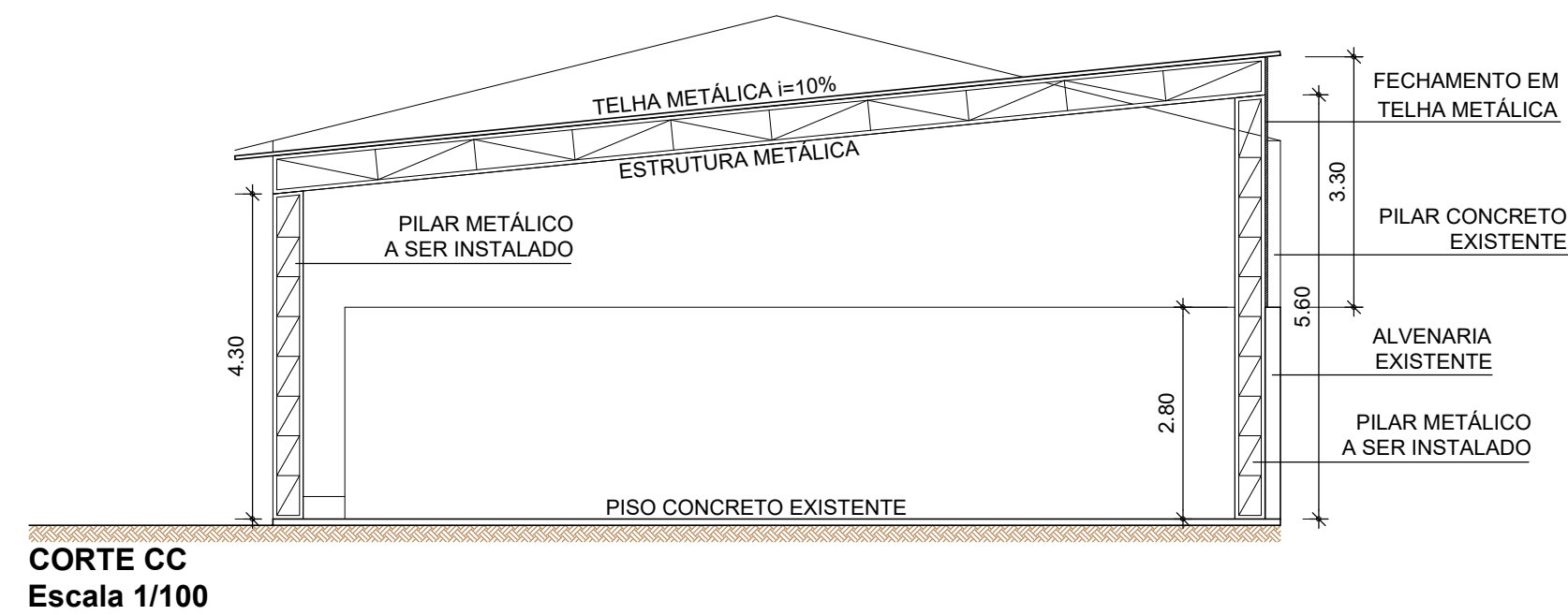

**CORTE CC**  
Escala 1/100

**IMPLANTAÇÃO**  
Escala 1/750

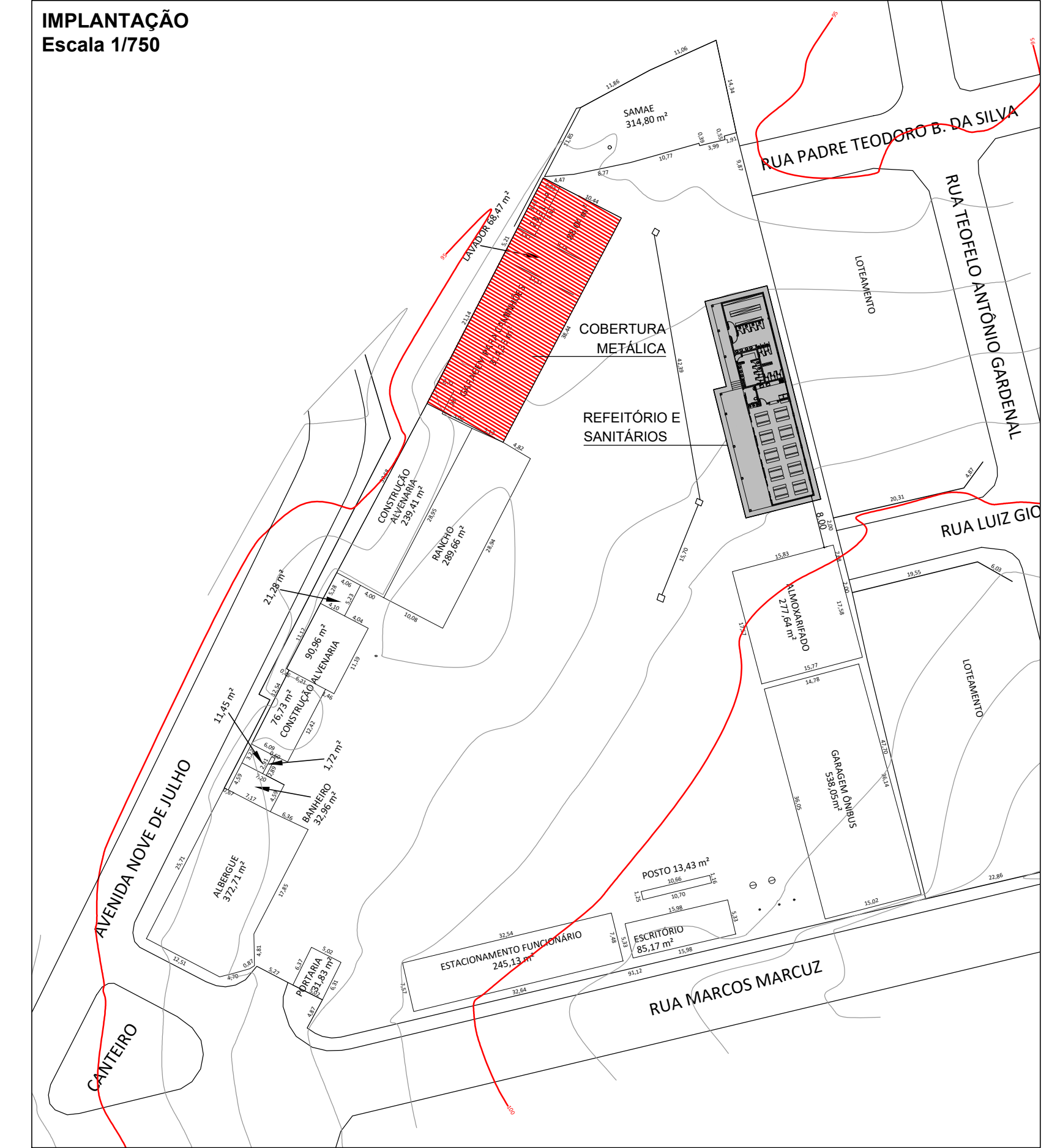

## PROJETO BÁSICO

2/2

### CONSTRUÇÃO DE REFEITÓRIO, VESTIÁRIOS E COBERTURA METÁLICA NA GARAGEM MUNICIPAL

Título:

PREFEITURA DO MUNICÍPIO DE TIETÊ

Proprietário:

R. MARCOS MARCUZ, 600 - BARRA FUNDA

Local:

TIETÊ - SP

Cidade - Estado

INDICADAS

Escala:

SITUAÇÃO S/ ESCALA

VIDE DESENHO

QUADRO DE ÁREAS

EXISTENTE: A = 1.955,42 m<sup>2</sup>

A CONSTRUIR:

REFEITÓRIO E VESTIÁRIOS: A = 293,91 m<sup>2</sup>

COBERTURA METÁLICA: A = 504,35 m<sup>2</sup>

TOTAL: A = 2.753,68 m<sup>2</sup>

Proprietário  
Prefeitura do Município de Tietê  
Viamir de Jesus Sandei  
Prefeito Municipal

Autora do Projeto  
Camilla Rodrigues de Moraes Claudio  
Arquiteta e Urbanista  
CAU A63145-0



## VERIFICAÇÃO DAS ASSINATURAS



Código para verificação: CEB1-0613-AE88-5D5A

Este documento foi assinado digitalmente pelos seguintes signatários nas datas indicadas:

- ✓ CAMILA RODRIGUES DE MORAES CLAUDIO (CPF 004.XXX.XXX-21) em 28/06/2023 09:31:08 (GMT-03:00)  
Papel: Assinante  
Emitido por: Sub-Autoridade Certificadora 1Doc (Assinatura 1Doc)
  
- ✓ ALVARO FLORIAM GEBRAIEL BELLAZ (CPF 414.XXX.XXX-08) em 28/06/2023 13:58:33 (GMT-03:00)  
Papel: Assinante  
Emitido por: Sub-Autoridade Certificadora 1Doc (Assinatura 1Doc)

Para verificar a validade das assinaturas, acesse a Central de Verificação por meio do link:

<https://tiete.1doc.com.br/verificacao/CEB1-0613-AE88-5D5A>