

Detalhe 01
Esc. 1/50

Projeto Acessibilidade		F U
REFORMA DO GYMNASIO POLIESPORTIVO ACACIO FERRAZ ACESSIBILIDADE		
Prefeitura do Município de Tietê Rua General Ernesto Braga, 90 Bairro Nova Tietê Tietê - SP		
INDICADAS Situação S/Escala R. Marco Antonio R. Herculano R. Carlos		
Área total: 17.320,2051 m²		
Registro em Projeto Prefeitura do Município de Tietê Visto em 15/08/2017 ART. 202/2017 01252124		

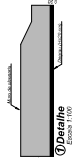
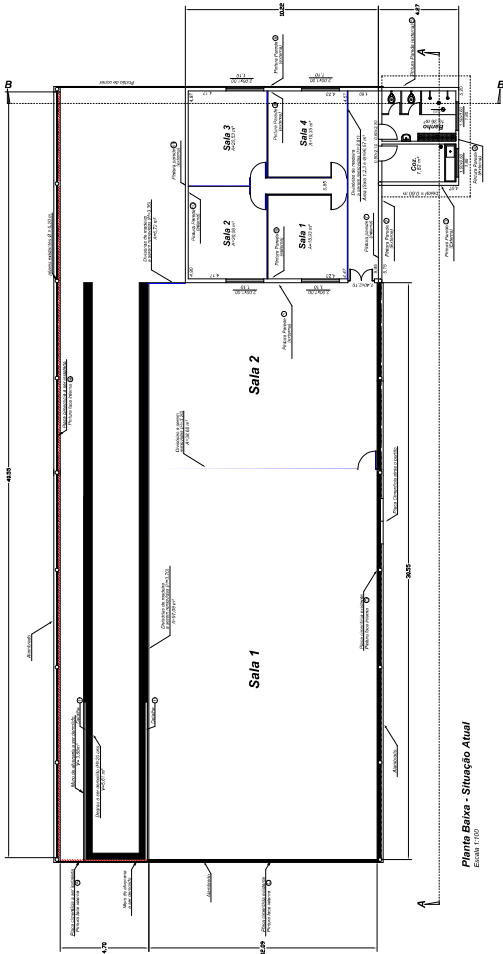

PINTURA

PAREDE		PLACA CIMENTADA	
Ref	Área (m²)	Área (m²)	Volume (m³)
1	10.22	6.94	22.49
2	5.14	2.88	14.83
3	4.07	2.88	11.72
4	5.20	2.88	13.18
5	4.27	2.88	12.30
6	4.27	2.88	12.30
7	9.95	2.80	3.35
8	10.07	2.80	4.00
9	10.07	2.80	6.94
10	9.95	2.80	27.86
11	10.35	2.88	29.91
TOTAL: 227.57 m²		TOTAL: 292.74 m³	

- Legenda**
- Remover
 - Degraus a eliminar
 - Muro a eliminar
 - A Impingir faces cimentadas

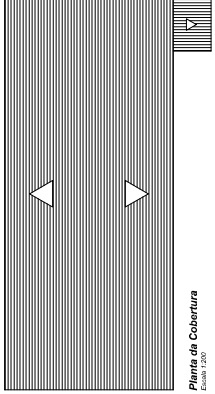

Projeto Arquitetônico

REFORMA DO GINÁSIO POLIESPORTIVO ACÁCIO FERRAZ
 Área de Luta
 Prefeitura do Município de Taubaté
 Rua Manoel de Cássio Braga, 90
 Bairro Nova Taubaté
 Taubaté - SP

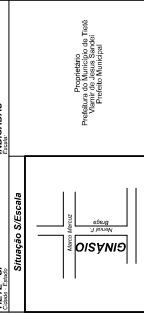

Arquiteto
 Paulo Roberto de Toledo
 Paulo Roberto de Toledo
 R. Rui Paes, 100
 Vila São João, 13.050-000
 Taubaté, SP

Arquiteta
 Renata Cristina
 R. Rui Paes, 100
 Vila São João, 13.050-000
 Taubaté, SP

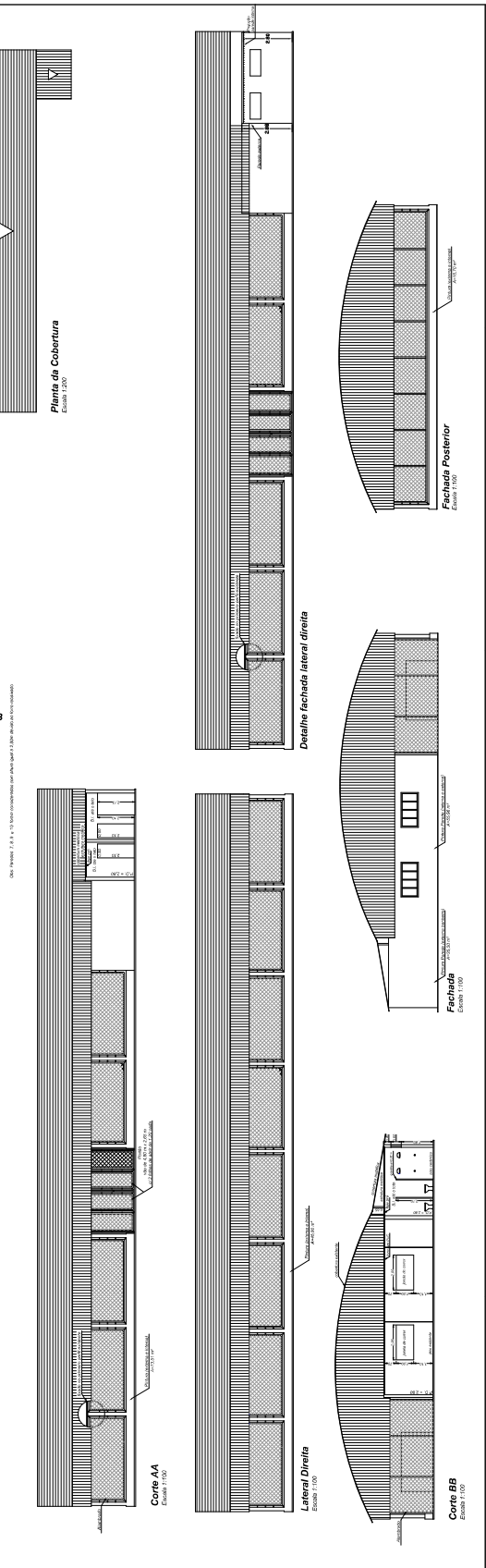

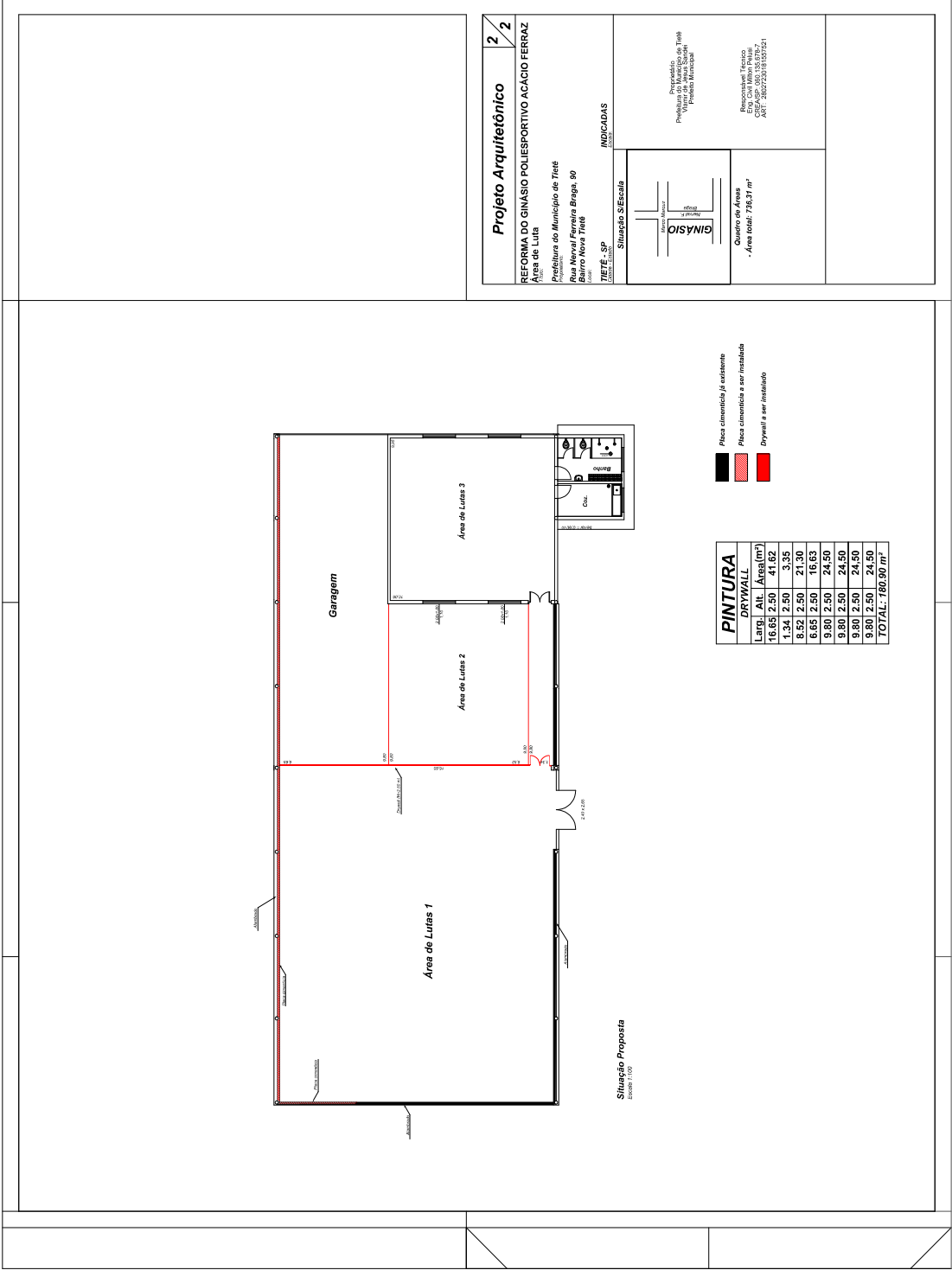

Projeto Arquitetônico

2 / 2

REFORMA DO GINÁSIO POLIESPORTIVO ACÁCIO FERRAZ
 Área de Luta

Projeto do Município de Tietê
 Prefeitura do Município de Tietê
 Rua Manoel Francisco Braga, 90
 Bairro Nova Tietê
 Tietê - SP

INDICADAS
 Situação S/Escala

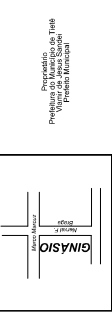

Arquiteto:
 Prefeitura do Município de Tietê
 Unidade de Planejamento
 Projeto Municipal

Revisor(a) Técnico(a):
 CREA/SP: 050.158.376/7
 ART. 216/2018 10.000/21

PINTURA		
DRYWALL		
Larg.	Alt.	Área (m²)
16,65	2,50	41,62
1,34	2,50	3,35
8,52	2,50	21,30
6,65	2,50	16,63
9,80	2,50	24,50
9,80	2,50	24,50
9,80	2,50	24,50
TOTAL:		180,90 m²

- Pisos cimentados já existentes
- Pisos cimentados a ser instalados
- Drywall a ser instalado

Situação Proposta
 Escala 1:100

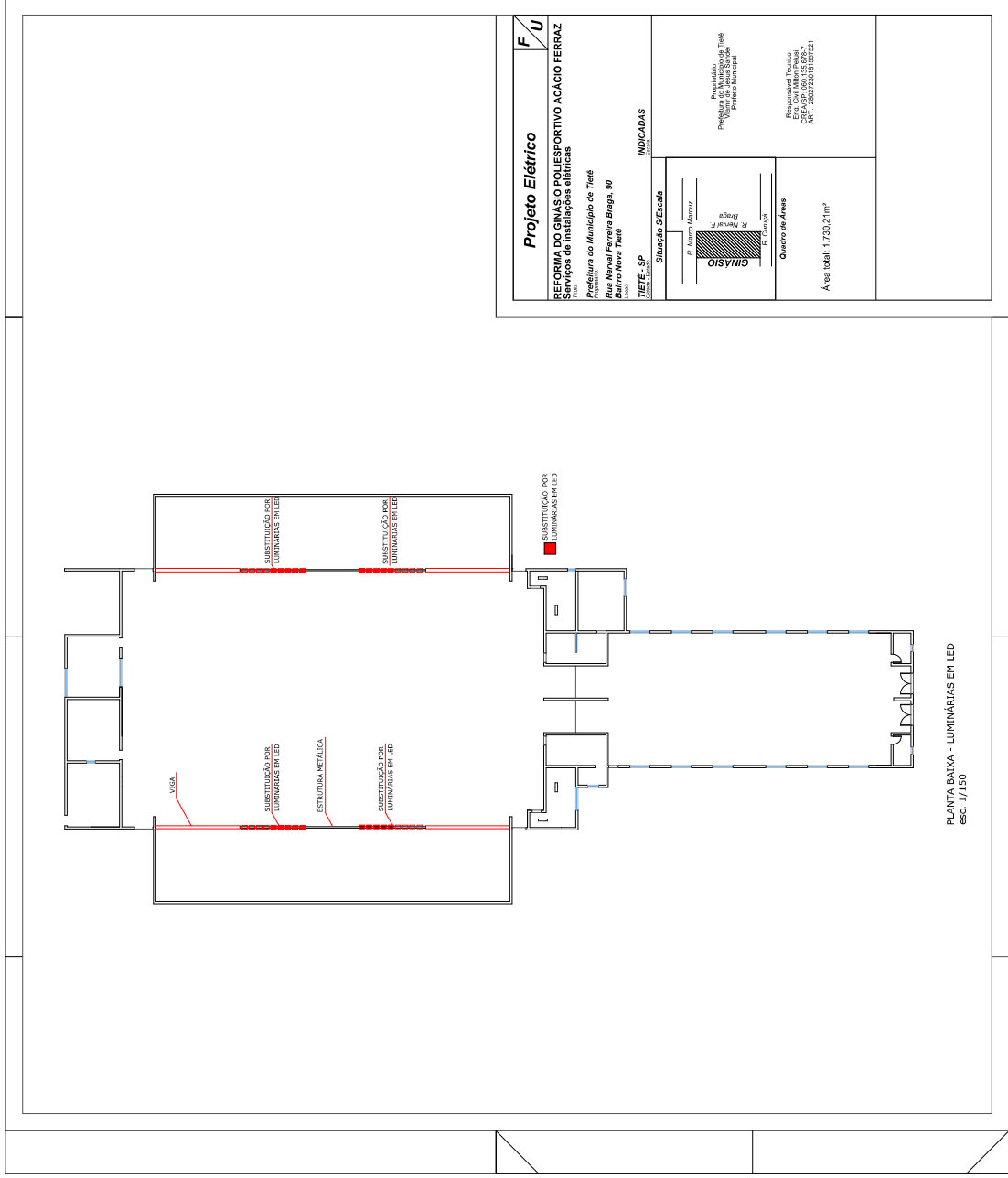

PLANTA BAIXA - LUMINÁRIAS EM LED
esc. 1/150

F/U	Projeto Elétrico
REFORMA DO GINÁSIO POLIESPORTIVO ACÁCIO FERRAZ Serviços de instalações elétricas	
Prefeitura do Município de Itieté Rua Manoel Francisco Braga, 30 Bairro Nova Itieté Itieté - SP	
INDICADAS	
Situação: S/Execução R. Manoel Antonio 	Responsável Técnico Engenheiro Eletricista CREA/SP: 000.135.878-7 ART: 200812001002041
Quantidade de Área Área total: 1.730,21m²	



IMPLANTAÇÃO
sem escala

Projeto Implantação		F. U.
REFORMA DO GINASIO POLIESPORTIVO ACACIO FERRAZ IMPLANTAÇÃO Prefeitura do Município de Tietê Rua Manoel Ferreira Braga, 90 Bairro Nova Tietê Tietê - SP		
INDICADAS Situação S/ Escala R. Marco Antonio R. Manoel R. Manoel R. Manoel GINASIO		Arquiteto: Prefeitura do Município de Tietê Vinte e Nove de Abril Tietê - SP
Centro de Área Área total: 17.302,21 m ²		Responsável Técnico: CREA/SP: 062.158.874-7 ART: 020020102/2021

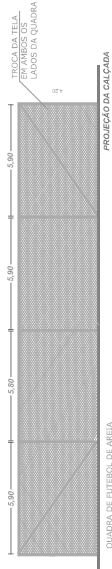

Projeto Arquitetônico

F/U

REFORMA DO PAVIMENTO ESPORTIVO ACÁCIO FERRAZ
QUADRA DE FUTEBOL DE AREIA

1/200

1/200

1/200

1/200

1/200

1/200

1/200

1/200

1/200

1/200

1/200

1/200

1/200

1/200

1/200

1/200

1/200

1/200

1/200

1/200

1/200

1/200

1/200

1/200

1/200

1/200

Projeto de
 Engenharia de
 Arquitetura e
 Urbanismo

Prof. Dr. Acácio Ferraz
 Prefeitura do Município de Itaquaquecetuba
 Praça Municipal

Associação Paulista
 de Engenharia de
 Arquitetura e Urbanismo
 Rua... nº...
 São Paulo, SP

Associação Paulista
 de Engenharia de
 Arquitetura e Urbanismo
 Rua... nº...
 São Paulo, SP

Associação Paulista
 de Engenharia de
 Arquitetura e Urbanismo
 Rua... nº...
 São Paulo, SP

Associação Paulista
 de Engenharia de
 Arquitetura e Urbanismo
 Rua... nº...
 São Paulo, SP

Associação Paulista
 de Engenharia de
 Arquitetura e Urbanismo
 Rua... nº...
 São Paulo, SP

Associação Paulista
 de Engenharia de
 Arquitetura e Urbanismo
 Rua... nº...
 São Paulo, SP

Associação Paulista
 de Engenharia de
 Arquitetura e Urbanismo
 Rua... nº...
 São Paulo, SP

Associação Paulista
 de Engenharia de
 Arquitetura e Urbanismo
 Rua... nº...
 São Paulo, SP

Associação Paulista
 de Engenharia de
 Arquitetura e Urbanismo
 Rua... nº...
 São Paulo, SP

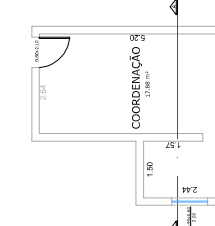
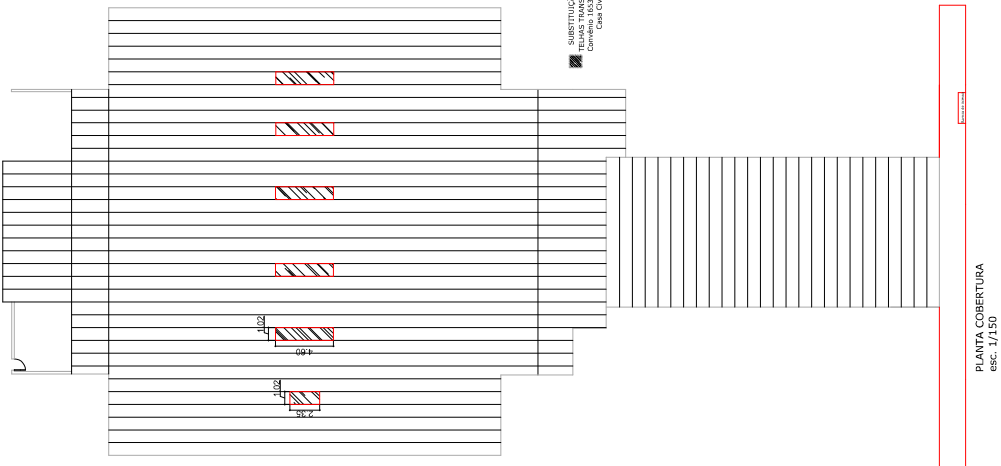

PLANTA BAIXA (COORDENAÇÃO)
esc. 1/150
Área de pintura = 54,8558 m²

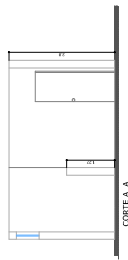

PLANTA BAIXA (SALA SECRETÁRIO)
esc. 1/150
Área de pintura = 45,156 m²

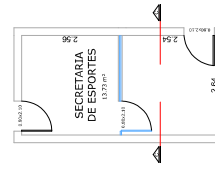

PLANTA BAIXA (SECRETARIA DE ESPORTES)
esc. 1/150
Área de pintura = 39,714 m²

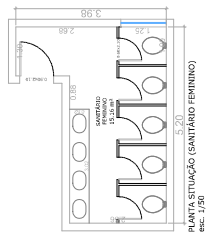
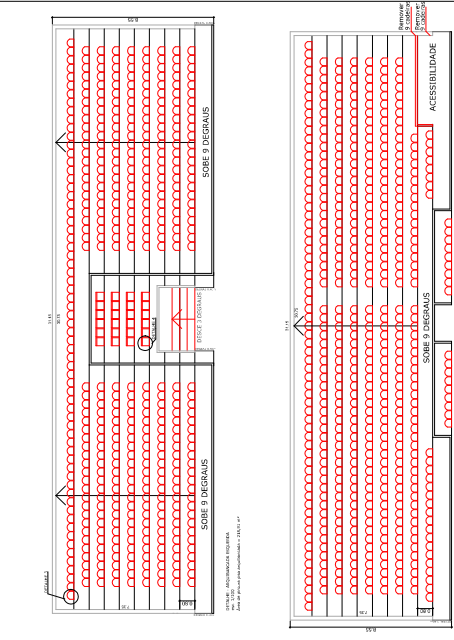
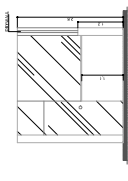

PLANTA SITUÇÃO (SANITÁRIO FEMININO)
esc. 1/150

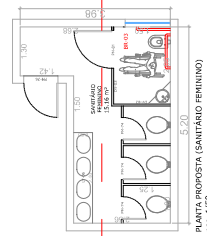

PLANTA SITUÇÃO (SANITÁRIO MASCULINO)
esc. 1/150

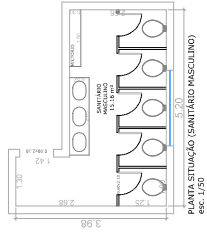

PLANTA SITUÇÃO (SANITÁRIO MISTO)
esc. 1/150

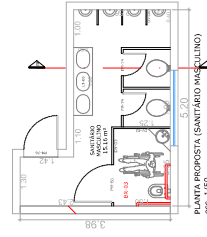

PLANTA PROPOSTA (SANITÁRIO MISTO)
Comércio L.653 / 2018 Casa Civil
Área de pintura = 15,335 m²

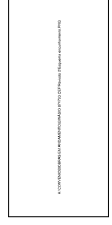
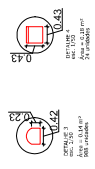
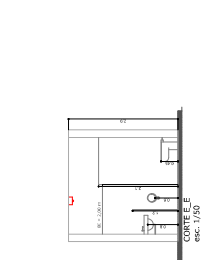
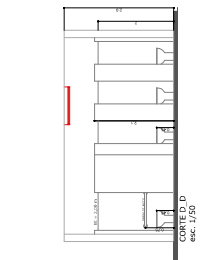

- REVISÃO**
- 01 - Verificar alinhamentos de fachada e marfins.
 - 02 - Verificar alinhamento de grade floor.
 - 03 - Revisar o uso completo.
 - 04 - Revisar o uso completo.
 - 05 - Revisar o uso completo.
 - 06 - Revisar o uso completo.
 - 07 - Revisar o uso completo.
 - 08 - Revisar o uso completo.
 - 09 - Revisar o uso completo.
 - 10 - Revisar o uso completo.
 - 11 - Revisar o uso completo.
 - 12 - Revisar o uso completo.
 - 13 - Revisar o uso completo.
 - 14 - Revisar o uso completo.
 - 15 - Revisar o uso completo.
 - 16 - Revisar o uso completo.
 - 17 - Revisar o uso completo.
 - 18 - Revisar o uso completo.
 - 19 - Revisar o uso completo.
 - 20 - Revisar o uso completo.

Projeto Arquitetônico

REFORMA DO GINÁSIO POLIESPORTIVO AÇÃO FERRAZ
PLANTA COBERTURA, DETALHES E CORTES

Prefeitura do Município de Tebê
Rua Nova Esperança Braga, 90
Bairro Nova Tebê

PROJETO ARQUITETÔNICO

SITUAÇÃO S/ESCALA

ANEXADAS

Projeto de Arquitetura
Prof. Carlos F. P. de
Vieira
Rua Carlos F. P. de
Vieira, 100
Bairro Nova Tebê

Quanto de Área

Área total: 1.730,21 m²

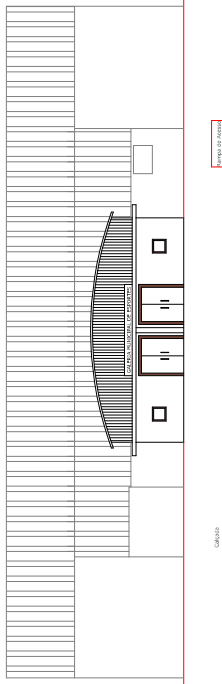

FACHADA FRONTAL
esc. 1/100
Área de pintura = 124,932 m²

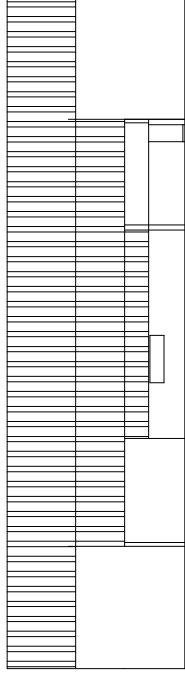

FACHADA POSTERIOR
esc. 1/100
Área de pintura = 181,763 m²
Área de pintura = 181,763 m²
(com a aplicação de pintura)

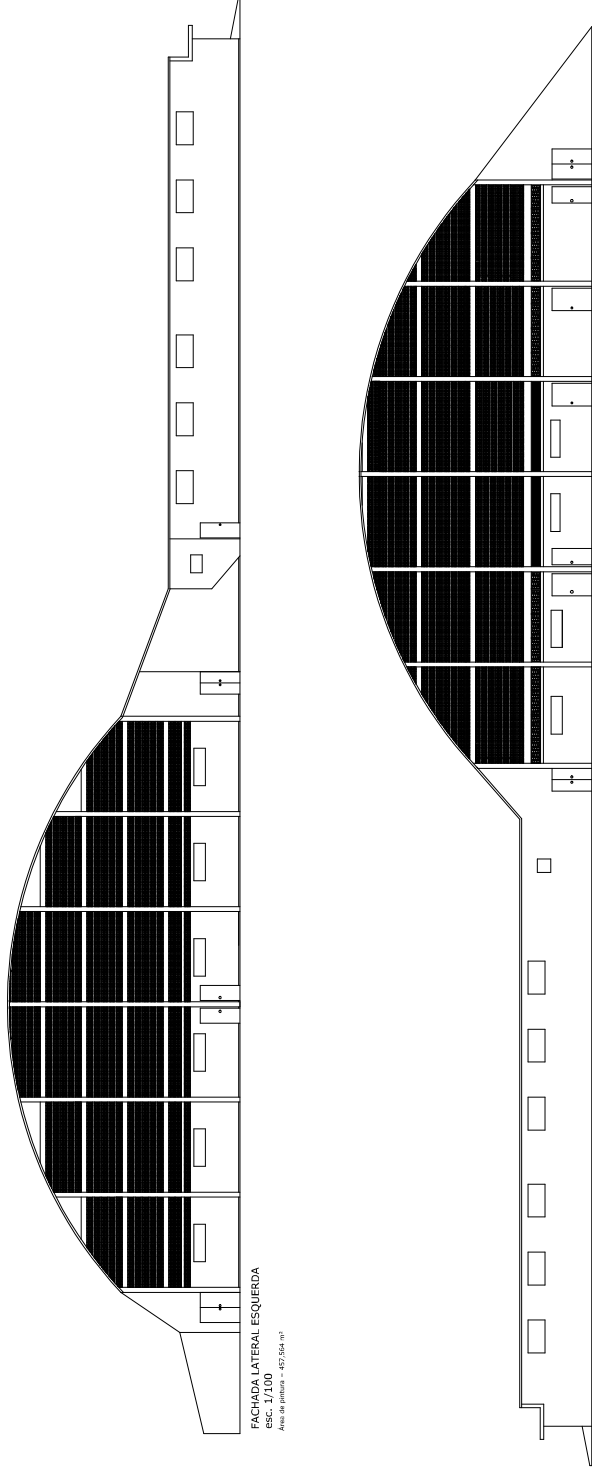

FACHADA LATERAL ESQUERDA
esc. 1/100
Área de pintura = 475,644 m²

FACHADA LATERAL DIREITA
esc. 1/100
Área de pintura = 451,788 m²

Projeto Arquitetônico

3 / 3

REFORMA DO GINÁSIO POLIESPORTIVO ACÁCIO FERRAZ

FACHADAS

Projeto de Arquitetura

Prof.ª Neval Ferreira Braga, 90

TEFE - SP

INDICADAS

Silvanete S/Escala

1/200

1/200

1/200

1/200

1/200

1/200

1/200

1/200

1/200

1/200

1/200

1/200

1/200

1/200

1/200

1/200

1/200

1/200

1/200

1/200

1/200

1/200

1/200

1/200

1/200

1/200

1/200

1/200

1/200

1/200

1/200

1/200

1/200

1/200

1/200

1/200

1/200

1/200

Produção: Projeto de Arquitetura

Vista do Arco de Ferraz

Projeto de Arquitetura

Projeto de Arquitetura

Projeto de Arquitetura

Projeto de Arquitetura

Projeto de Arquitetura

Projeto de Arquitetura

Projeto de Arquitetura

Projeto de Arquitetura

Projeto de Arquitetura

Projeto de Arquitetura

Projeto de Arquitetura

Projeto de Arquitetura

Projeto de Arquitetura

Projeto de Arquitetura

Projeto de Arquitetura

Projeto de Arquitetura

Projeto de Arquitetura

Projeto de Arquitetura

Projeto de Arquitetura

Projeto de Arquitetura

Projeto de Arquitetura

Projeto de Arquitetura

Projeto de Arquitetura

Projeto de Arquitetura

Projeto de Arquitetura

Projeto de Arquitetura

Projeto de Arquitetura

Projeto de Arquitetura

Projeto de Arquitetura

Projeto de Arquitetura

Projeto de Arquitetura

Projeto de Arquitetura

Quantidade de Áreas

Área total: 1.730,21 m²