

Elev. Frontal
1 : 100

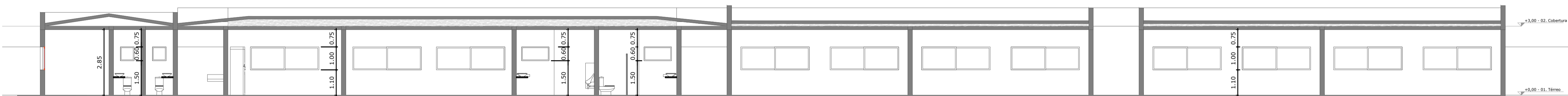

Corte 1
1 : 100

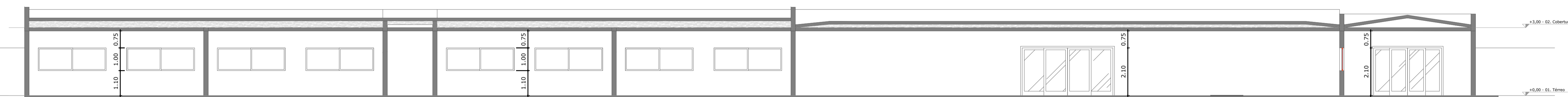

Corte 2
1 : 100

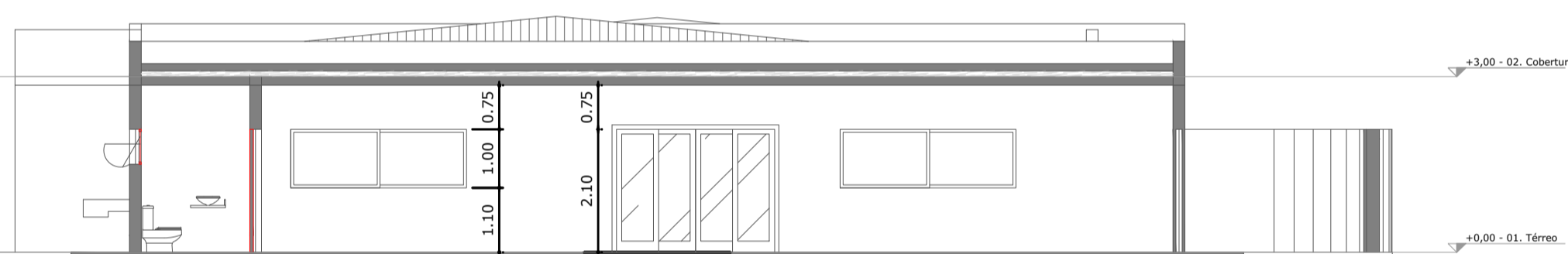

Corte 3
1 : 100

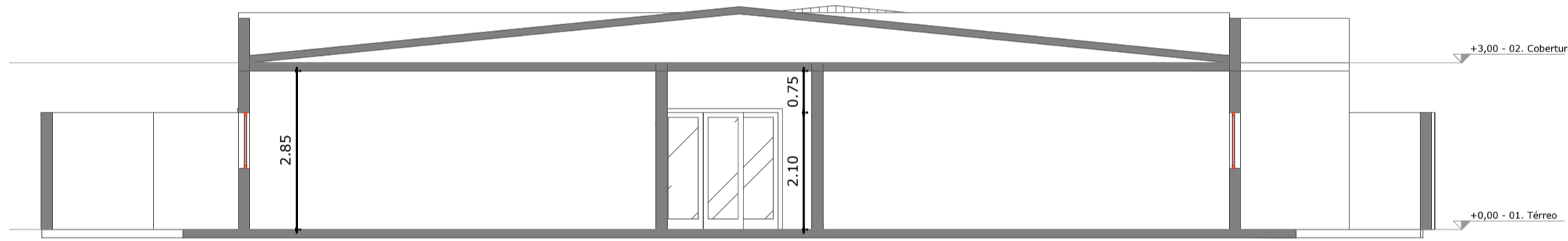

Corte 4
1 : 100

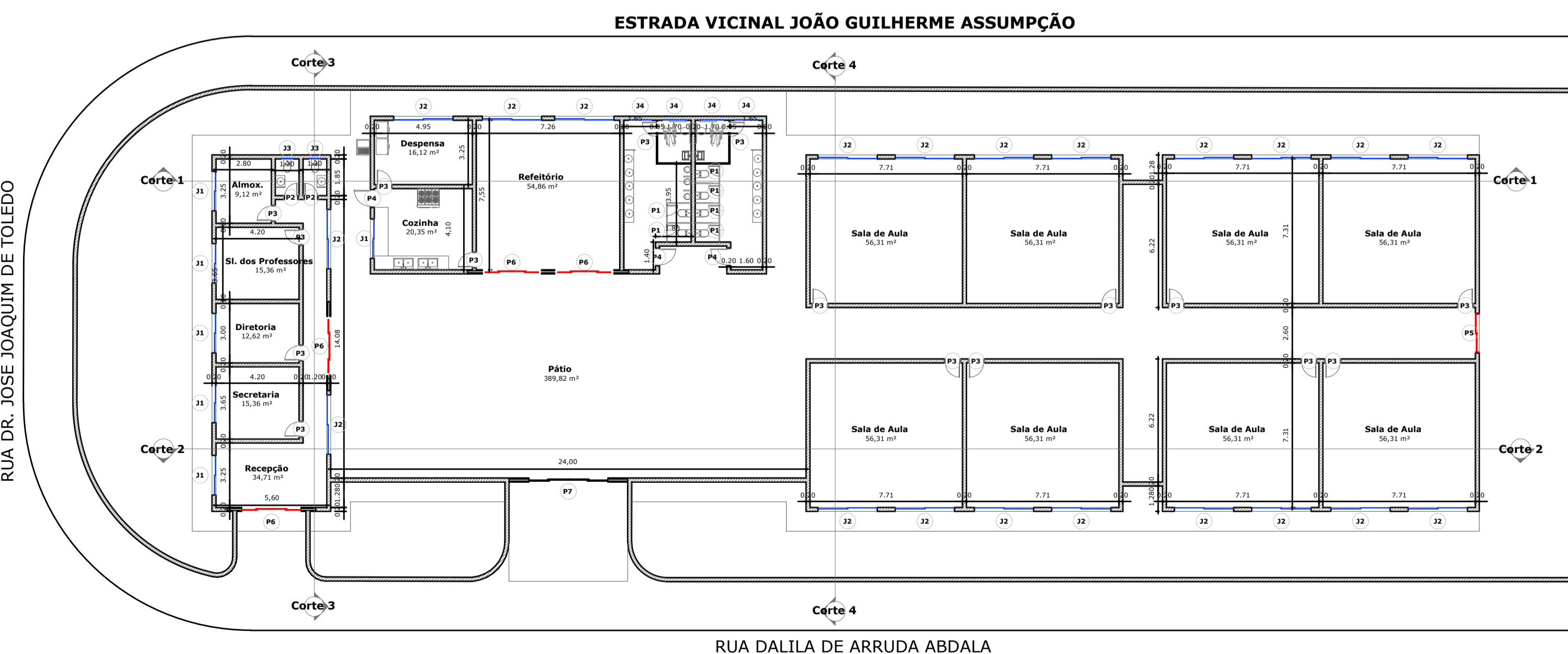

01. Térreo
1 : 200



IMAGEM 1
S/ESC



IMAGEM 2
S/ESC

Tabela de porta				
COD.	DESCRIÇÃO	L (m)	A (m)	QUANT.
P1	madeira - 1 fl. abrir	0,60	1,65	6
P2	madeira - 1 fl. abrir	0,70	2,10	2
P3	madeira - 1 fl. abrir	0,80	2,10	16
P4	madeira - 1 fl. abrir	0,90	2,10	3
P5	alumínio - 2 fls. correr	2,00	2,10	1
P6	alumínio - 4 fls. correr	3,00	2,10	4
P7	alumínio - 4 fls. correr	4,00	2,10	1

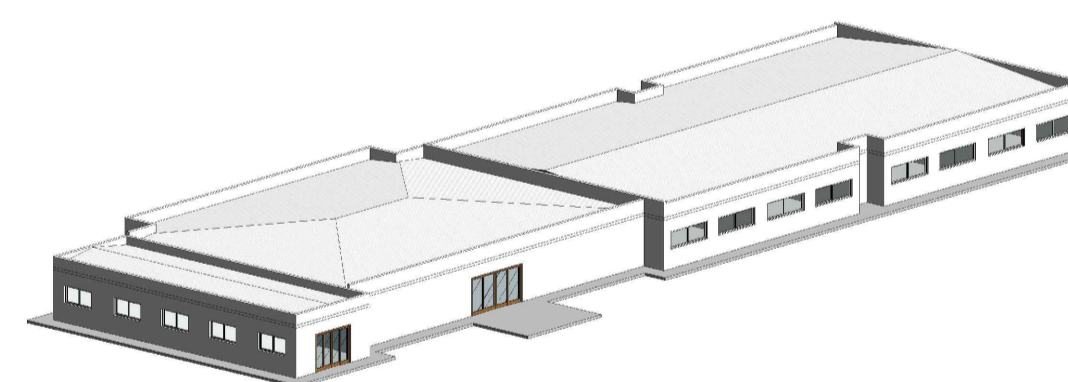
Tabela de janela					
COD.	DESCRIÇÃO	L (m)	A (m)	PEITORIL (m)	QUANT.
J1	alumínio - 2 fls. abrir correr	2,00	1,00	1,10	6
J2	alumínio - 2 fls. abrir correr	3,00	1,00	1,10	21
J3	alumínio - 1 fl. abrir maxim-ar	0,60	0,60	1,50	2
J4	alumínio - 1 fl. abrir maxim-ar	1,20	0,60	1,50	4

LEGENDA
■ SUBSTITUIR JANELAS
■ SUBSTITUIR PORTAS

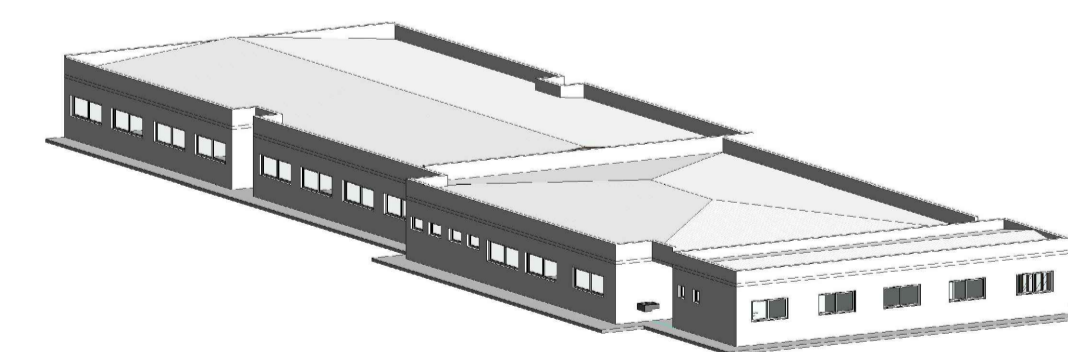
NOTAS GERAIS:
 1- UNIDADE DE MEDIDA - METRO
 2- O PROJETO FOI ELABORADO SEGUNDO AS NORMAS E RECOMENDAÇÕES PREVISTAS
 3- CONSIDERAR A SUBSTITUIÇÃO DAS ESQUADRIAS COLORIDAS.

NOTAS				
01. PARA A EXECUÇÃO, AS MEDIDAS DEVEM SER CONFERIDAS NO LOCAL.				
00	EMISSÃO INICIAL	16/06/2021	JUNIOR FARINA	
REV.	DESCRIÇÃO	DATA	POR	APROV.

ESTE DOCUMENTO É DE PROPRIEDADE DA PREFEITURA MUNICIPAL E NÃO PODE SER REPRODUZIDO OU USADO PARA QUALQUER FINALIDADE DIFERENTE DAQUELA PARA A QUAL ESTÁ SENDO FORNECIDO

ENR. ÁLVARO FLORIAN GERRAEL BELLAZ
 SECRETÁRIO DE OBRAS E PLANEJAMENTO

ANTONIO CARLOS FARINA JUNIOR
 CREA Nº 50693975/10

USUÁRIO			
PREFEITURA MUNICIPAL DE TIETÊ			
EMPREENDIMENTO			
SUBSTITUIÇÃO DE ESQUADRIAS NA EMEB PROF. MARIA JOSE PIRES BIAGGIONI			
ENDEREÇO			
RUA DALILA DE ARRUDA ADBALA, S/N, TERRAS DE SANTA MARIA, TIETÊ - SP, CEP 18530-000			
TÍTULO			
PROJETO BÁSICO - ARQUITETÔNICO			
RESPONSÁVEL	ART/RRT	DESENHO	APROV.
JUNIOR FARINA	28027230210828004	JUNIOR FARINA	
ESCALA	Nº DO PT	VISTO	FOLHA
INDICADA			01/01
DATA	ARQUIVO	REV.	
16/06/2021	TET_SUBST. DE ESQ. NA ESCOLA BIAGGIONI_ARQ_R00		01