

FACHADA FRONTAL
esc. 1/100
Área de pintura = 124,952 m²

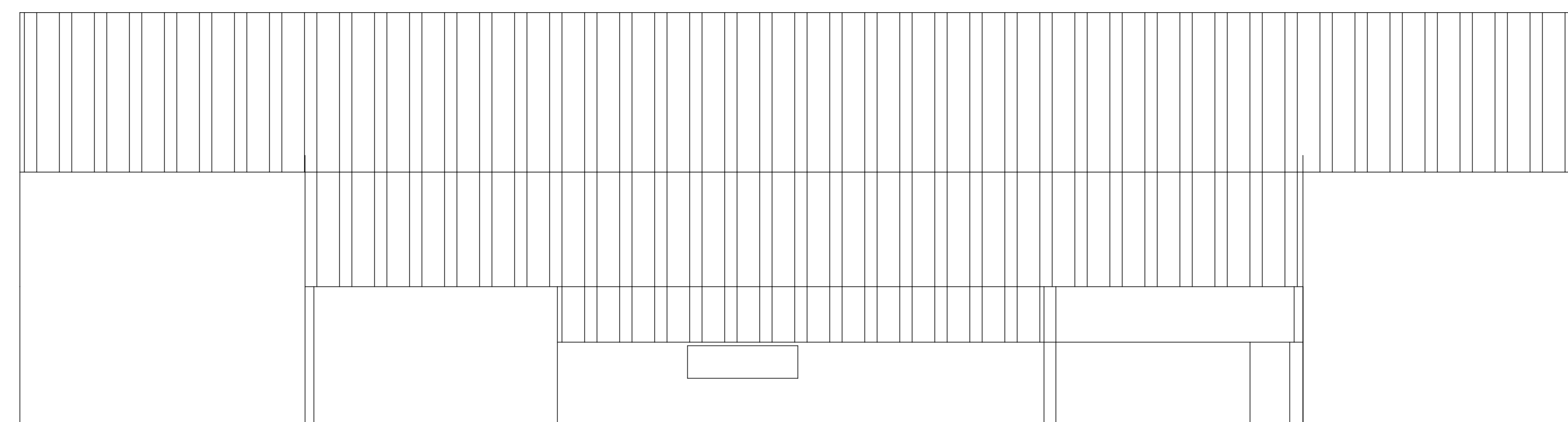

FACHADA POSTERIOR
esc. 1/100
Área de pintura = 189,761 m²
(considerando paredes laterais da área livre e da academia ao ar livre)

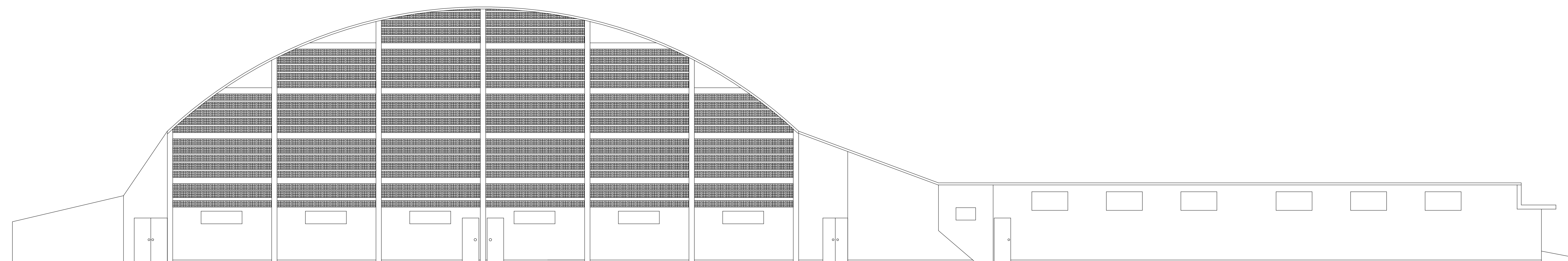

FACHADA LATERAL ESQUERDA
esc. 1/100
Área de pintura = 457,564 m²

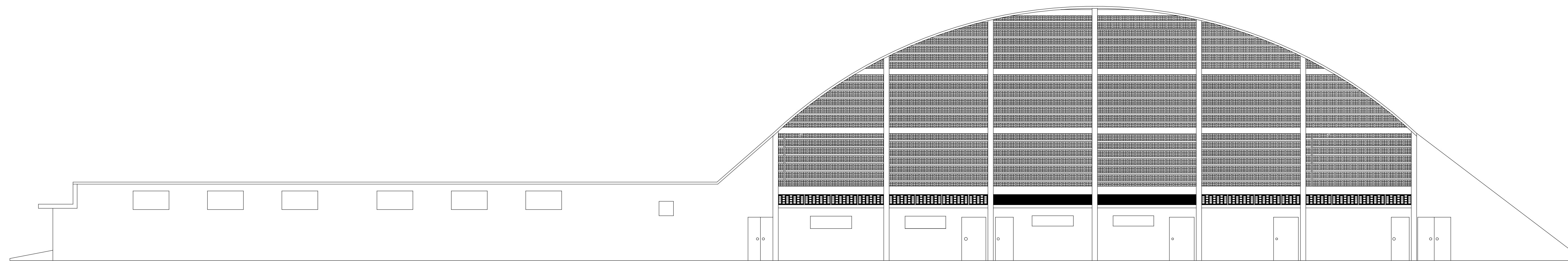

FACHADA LATERAL DIREITA
esc. 1/100
Área de pintura = 451,788 m²

Projeto Arquitetônico

3/3

**REFORMA DO GINÁSIO POLIESPORTIVO ACÁCIO FERRAZ
FACHADAS**

Prefeitura do Município de Tietê

Rua Nerval Ferreira Braga, 90
Bairro Nova Tietê

Local:

TIETÊ - SP
Cidade - Estado

INDICADAS
Escala:

Situação S/Escala

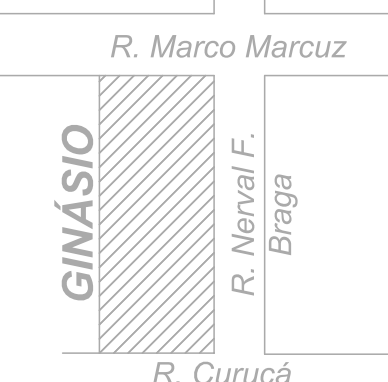

Proprietário
Prefeitura do Município de Tietê
Viamir de Jesus Sandoi
Prefeito Municipal

Quadro de Áreas

Área total: 1.730,21 m²

Responsável Técnico
Eng. Civil Milton Pelusi
CREA/SP: 060.135.678-7
ART: 28027230181557521