

PLANTA BAIXA - COBERTURA
ESC 1:100

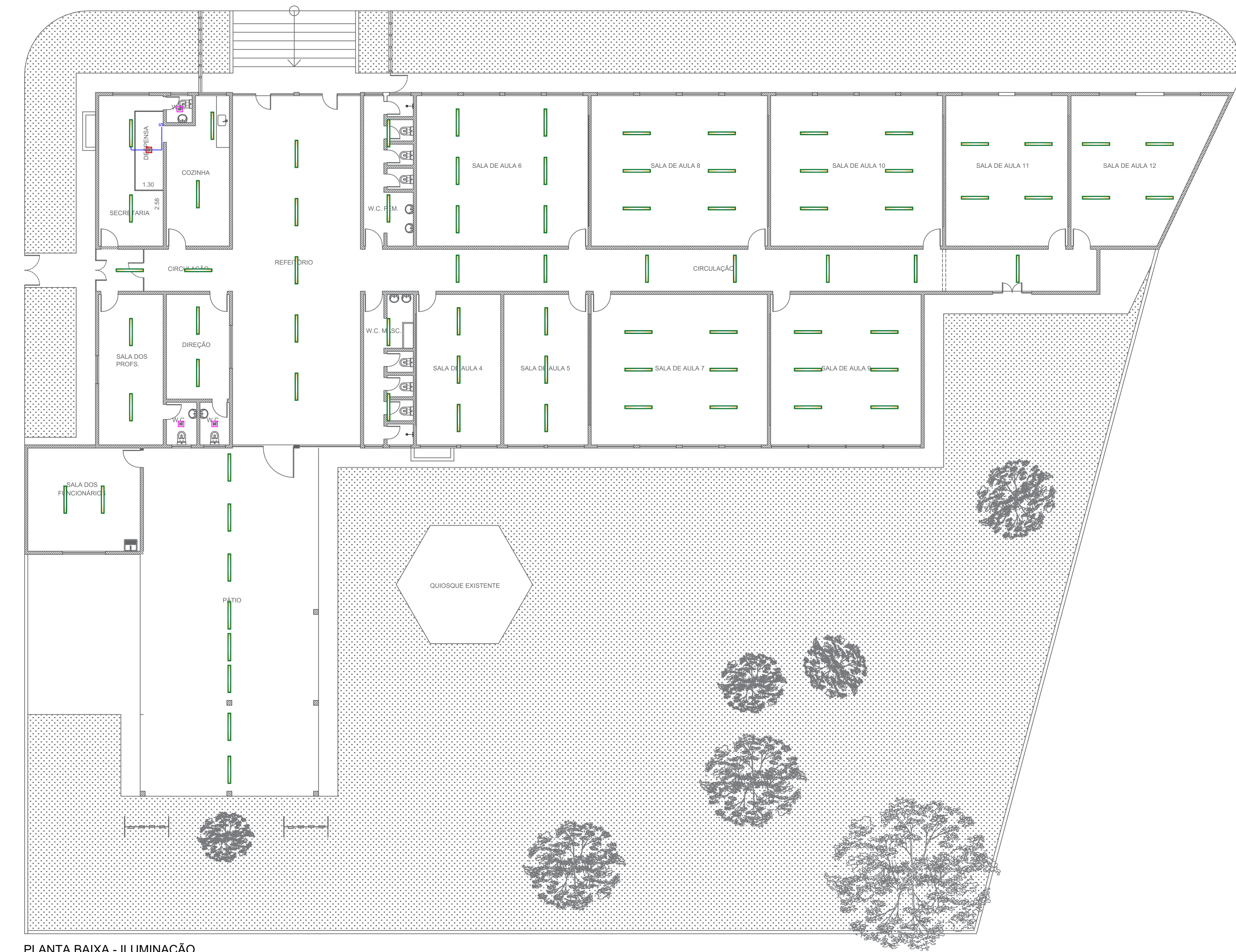

PLANTA BAIXA - CONSTRUÇÃO
ESC 1:100



PLANTA BAIXA - ILUMINAÇÃO
ESC 1:100

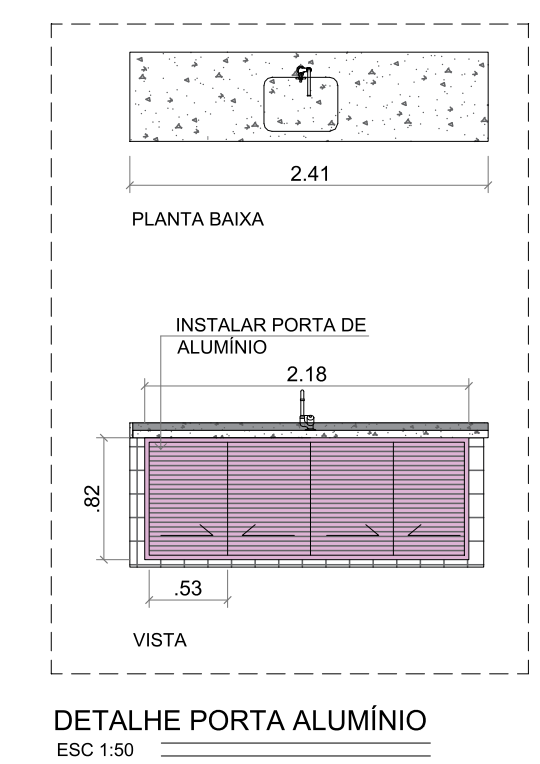

QUANTITATIVO		
Construção	Unidade	Quantidade
CONSTRUÇÃO DE RAMPA, ESCADA E PISO EM CONCRETO DESEMPENADO		
PISO TAPETADO DE MADEIRA A RESTAURAR	m ²	274,61
INSTALAÇÃO DE PISO SOBRE PISO	m ²	243,20
INSTALAÇÃO DE RODAPÉ (CORDEÃO) DE MADEIRA	m	41,20
INSTALAÇÃO DE RODAPÉ CERÂMICO	m	88,47
INSTALAÇÃO DE REVESTIMENTO EXISTENTE H=3,80m	m ²	153,15
FECHAMENTO DE JUNTA DE DILATAÇÃO	m	41,90
ALVENARIA A CONSTRUIR	m ²	109,09
PORTA DE ALUMÍNIO CORRER 0,80x1,50m	unidade	4,00
MICTÓRIO A CONSTRUIR 1,20x0,50M	unidade	1,00
TROCAR FECHADURA DE PORTA	unidade	2,00
PREVER PINTURA GERAL DA ESCOLA	--	--
Iluminação		
TROCA DE LUMINÁRIAS EXISTENTES POR LUMIN. DE LED	unidade	80,00
TROCA DE LUMINÁRIAS EXISTENTES POR LUMIN. DE LED	unidade	3,00
INSTALAÇÃO DE NOVA LUMINÁRIA DE LED	unidade	1,00
INTERRUPTOR SIMPLES	unidade	1,00
ELETRODUTO PARA ELÉTRICA, Ø25mm QUANDO NÃO INDICADO	m	2,36

QUANTITATIVO		
Cobertura	Unidade	Quantidade
CONSTRUÇÃO DE COBERTURA METÁLICA	m ²	73,71
REVISAR TELHADO CERÂMICO EXISTENTE	m ²	831,30

REV.	DESCRIÇÃO	DATA	POR	APROV.
02	REVISÃO PROJETO	06/07/2022		CAMILA MONTEZ
01	AJUSTES DE PROJETO: ACRÉSCIMO DE PINTURA	23/03/2022		JANIOR FARINA
00	EMISSÃO INICIAL	24/02/2022		VIVIANE TOYAMA

ESTE DOCUMENTO É DE PROPRIEDADE DA PREFEITURA MUNICIPAL E NÃO PODE SER REPRODUZIDO OU USADO PARA QUALQUER FINALIDADE DIFERENTE DAQUELA PARA A QUAL ESTÁ SENDO FORNECIDO

VLAMIR DE JESUS SANDEI
Prefeito do Município de Tietê

LIANE HATZUKA YOSHIDA
CABEÇA DE TENDÃO

SECRETARIA MUNICIPAL DE EDUCAÇÃO
PREFEITURA MUNICIPAL DE TIETÊ

APRESENTADO POR:
REFORMA EMEB PROF. PAULO SOUZA ALVES

ENDEREÇO:
RUA SANTA CRUZ, 1611, TIETÊ - SP

TÍTULO:
PROJETO ARQUITETÔNICO

RESPONSÁVEL	ARTIST	DESENHO	APROV.
LIANE HATZUKA YOSHIDA		VIVIANE TOYAMA	
ESCALA	Nº DO PT	VISTO	FOLHA
INDICADA			101
DATA	ASSINADO	REV.	02
06/07/2022			